Förslag till nytt verksamhetsområde - Dagvatten (gata + fastighet)

Bilaga 9

N

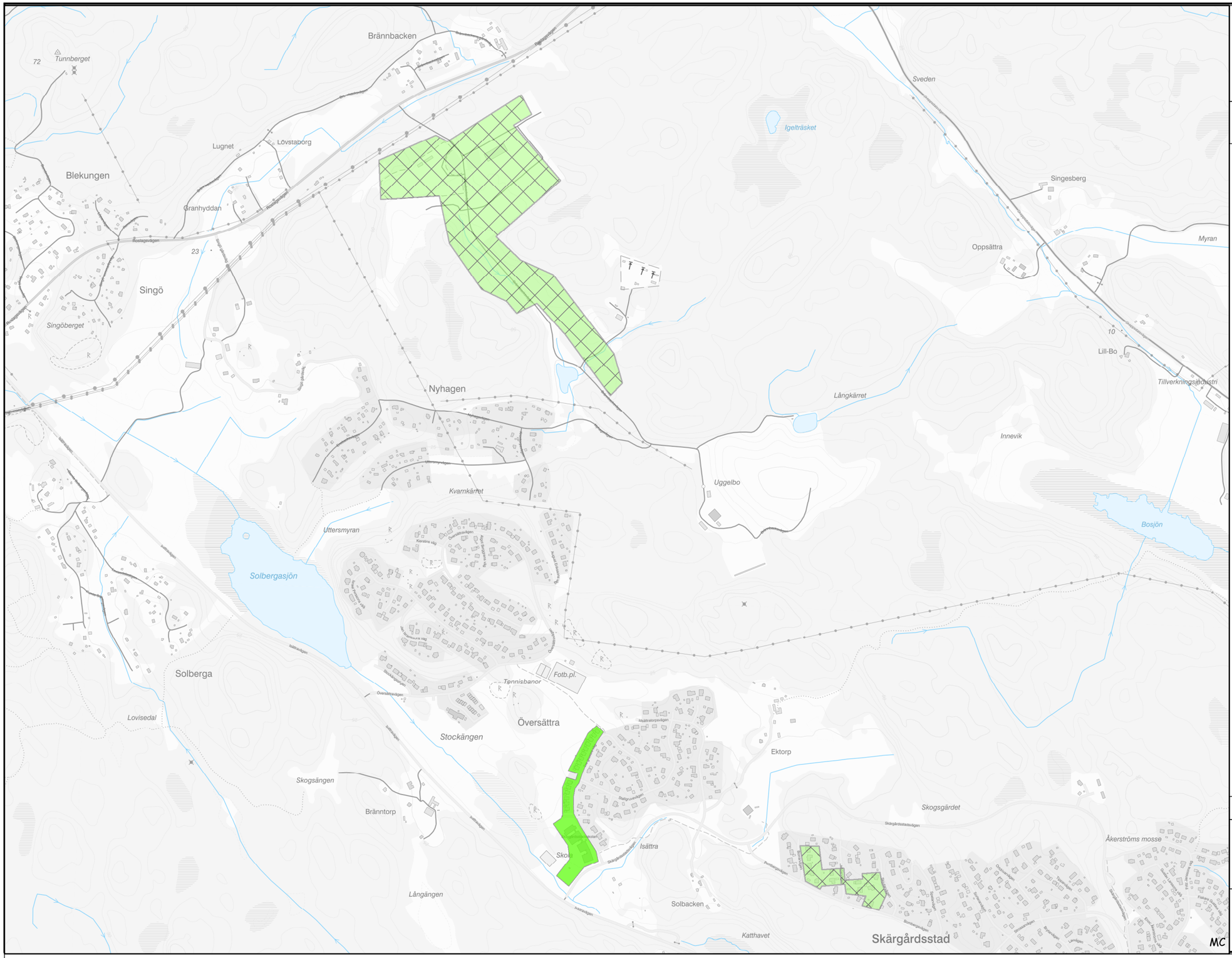

Roslagsvatten

Mellersta fastlandet

Berörda fastigheter

BRÄNNBACKEN 1:11 - del av
BRÄNNBACKEN 1:12
BRÄNNBACKEN 1:13
BRÄNNBACKEN 1:14
BRÄNNBACKEN 1:15
BRÄNNBACKEN 1:16
BRÄNNBACKEN 1:17
BRÄNNBACKEN 1:18
BRÄNNBACKEN 1:19
BRÄNNBACKEN 1:20
BRÄNNBACKEN 1:21
BRÄNNBACKEN 1:22 - del av
BRÄNNBACKEN 1:23
BRÄNNBACKEN 1:24
BRÄNNBACKEN 1:25
BRÄNNBACKEN 1:26
BRÄNNBACKEN 1:27
SKEPPSBOL 1:64 - del av
SKEPPSBOL 1:69 - del av
SKEPPSBOL 1:72
SKEPPSBOL 1:73 - del av
SKEPPSBOL 1:75 - del av
SKEPPSBOL 2:1
SKEPPSBOL 3:1
ÖVERSÄTTRA 1:214
ÖVERSÄTTRA 1:215
ÖVERSÄTTRA 1:216
ÖVERSÄTTRA 1:217
ÖVERSÄTTRA 1:218
ÖVERSÄTTRA 1:223
ÖVERSÄTTRA 1:224
ÖVERSÄTTRA 1:228
ÖVERSÄTTRA 1:229
ÖVERSÄTTRA 1:230
ÖVERSÄTTRA 1:233
ÖVERSÄTTRA 1:234
ÖVERSÄTTRA 1:5 - del av

Gata + Fastighet

Föreslagen

Beslutat

Format: A3	Skala: 1:12 000
Koordinatsystem	Höjdsystem
SWEREF99 18 00	RH 2000

Skapad av Roslagsvatten den februari 18, 2022

0 300 600 1 200 Meter

Denna ritning får ej utan vårt medgivande kopieras, delgivas annan eller eljest obehörigen användas. Överträdelse härav beivras med stöd av gällande lag. © Roslagsvatten AB