

# NÄSÄNGEN

## Förprojektering

2022-04-26

# INNEHÅLLSFÖRTECKNING

Översikt parker och torg	3	Stadsgata E1	23	Portikgata I	42
Torg 1	4	Stadsgata E2	24	Radhusgata J1	43
Torg 2	5	Stadsgata E3	25	Radhusgata J2	44
Torg 3 och gågata	6	Stadsgata E4	26	Radhusgata J3	45
Torg 4	7	Stadsgata E5	27	Grusväg K	46
Plats 5, 6 och 7	8	Stadsgata E6	28	Befintlig Näs gårds allé L	47
Park 1	9	Stadsgata E7	29	Friliggande GC-väg N	48
Park 2	11	Stadsgata E8	30	Friliggande gångbana O	49
Park 3	12	Stadsgata E9	31	Översikt, VA- och dagvatten	50
Park 4	13	Stadsgata E10	32		
Översikt, gatutyper	14	Stadsgata enkelsida F	33		
Huvudgata A1	15	Småstadsgata G1	34		
Huvudgata A2	16	Småstadsgata G2	35		
Huvudgata A3	17	Småstadsgata G3	36		
Huvudgata A4	18	Småstadsgata med GC-bana H1	37		
Huvudgata B1	19	Småstadsgata med GC-bana H2	38		
Huvudgata B2	20	Småstadsgata med GC-bana H3	39		
Infartsgata C	21	Småstadsgata med GC-bana H4	40		
Parkväg D	22	Småstadsgata med GC-bana H5	41		

# ÅWL, Magnolia Näsängen

—  
Förprojektering  
parker och torg

~~21.10.08~~

~~22.01.27 Rev.~~

22.03.22 Rev.

Översikt parker och torg

Rosa fält är torg och platsbildningar

Gula fält är parker

Grått fält i mitten är natur



Torg 1

Torget är beläget i den västra delen av Näsängen. Det omgärdas av bebyggelse i tre till fyra våningar med lokaler i markplan.

Torget består av tre tydliga rum, parkeringen i norr, det lugna torget i mitten och marknadsplatsen i söder. Parkering är omgärdad av träd och låga buskar för att gömma bilarna från resten av torget. Den mellersta delen, det lugna torget, består dels av en öppen hårdgjord yta med en fontän i mitten, dels av en lumrigare del med träd i perennplantering och med sittplatser under trädkronorna. Den mittersta och den södra delen delas in av två låga stenmurar som går diagonalt över torget och smalnar av den hårdgjorda ytan vilket skapar en passage mellan rummen. Innanför de låga murarna står träd i låg buskplantering. Den södra delen är öppen och hårdgjord och rymlig nog för att inhysa flertalet marknadsstånd. Över hela torget finns sittbänkar och soffor som är placerade för att uppfylla olika behov. Torget blommar från tidig vår till sen höst. Materialen är gedigna och detaljer på belysning och skräpkorgar andas sekelskifte.

Platsen där torget ligger idag har tidigare brukats av bönder på gården Näs som ligger alldeles ovanför torget. Utformningen av torget tar avstamp i den historiska berättelsen som finns på plats och konkretiseras i allt ifrån markmaterial till fysiska element och artval. De låga murarna på torget är en omage till stenvägg som ligger ett stenkast ifrån platsen och som hörde till Gyllenadlerska palatset. Stenen murarna är återvunna från stenväggen i ladugårdsbyggnaden som i sin tur är hämtade en gång i tiden från bygget av Gyllenadlerska palatset. Träden på torget är en frisk sort av ask som är den trädart återfinns i den gamla allén vid Näs gård.



Buskplantering av rosor



Fontän



Blommande perennplantering

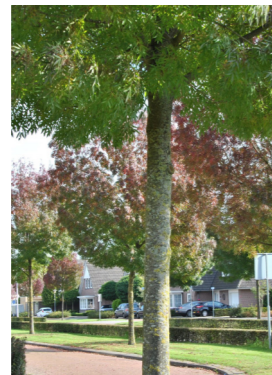

Frisk sort av ask "Raywood"



Stenmur av återvunnen sten



Illustrationsplan  
Skala 1:250/A3

Torg 2

Torget ligger centralt i området med närhet till strandpromenad i söder och natur i norr. Torget utformas som ett "parktorg", det vill säga ett torg med parkkaraktär med stora inslag av grönska likt Mariatorget i Stockholm. Gestaltningen har en klassisk symmetrisk form och historisk karaktär för att knyta an till en svunnen tid då Gyllenadler var verksam i Näsängen och anlade ekplanteringar och murar för sitt tänkta palats.

I norra delen av torget utmed huvudgatans trottoar ligger en praktfull perennplantering som man kan uppleva både från gaturummet och från torgets insida. I anslutning till denna ligger en öppen flexibel yta för exempelvis boulespel eller loppis.

I södra delen av torget, som vetter mot restaurangen ligger ett rofyllt, grönt och vackert rum med gräsytor pratfulla perennrabatter och en liten fontän i centrum. Sittplatser är placerade för att kunna uppfylla olika behov. Några är placerade i ytterkanterna av torget där man kan få utsikt över Täljöviken, en del för att kunna njuta av fontänen och blomsterrabatter. Ytterligare några är placerade under trädens skuggande tak och en del vid den öppna ytan som sittplats för boulespelare eller för utblick över den stora perennplanteringen i norr. Tio stora men skira träd ramar in torget men även några mindre blommande prydsträd placeras inne på torget.



Mariatorget, Stockholm



Praktfull perennplantering



Enkel fontän



Boulespel



Mariatorget, Stockholm

FÖRKLARINGAR

- ① Öppen, flexibel yta för t ex boulespel och loppis
- ② Rofyllt, vacker plats med fontän och praktfulla perennrabatter
- ③ Fris av storgatsten
- ④ Sten med plakett om Gyllenadler eller annat konstverk
- Soffa/bänk
- Stolparmatur
- Markarmatur

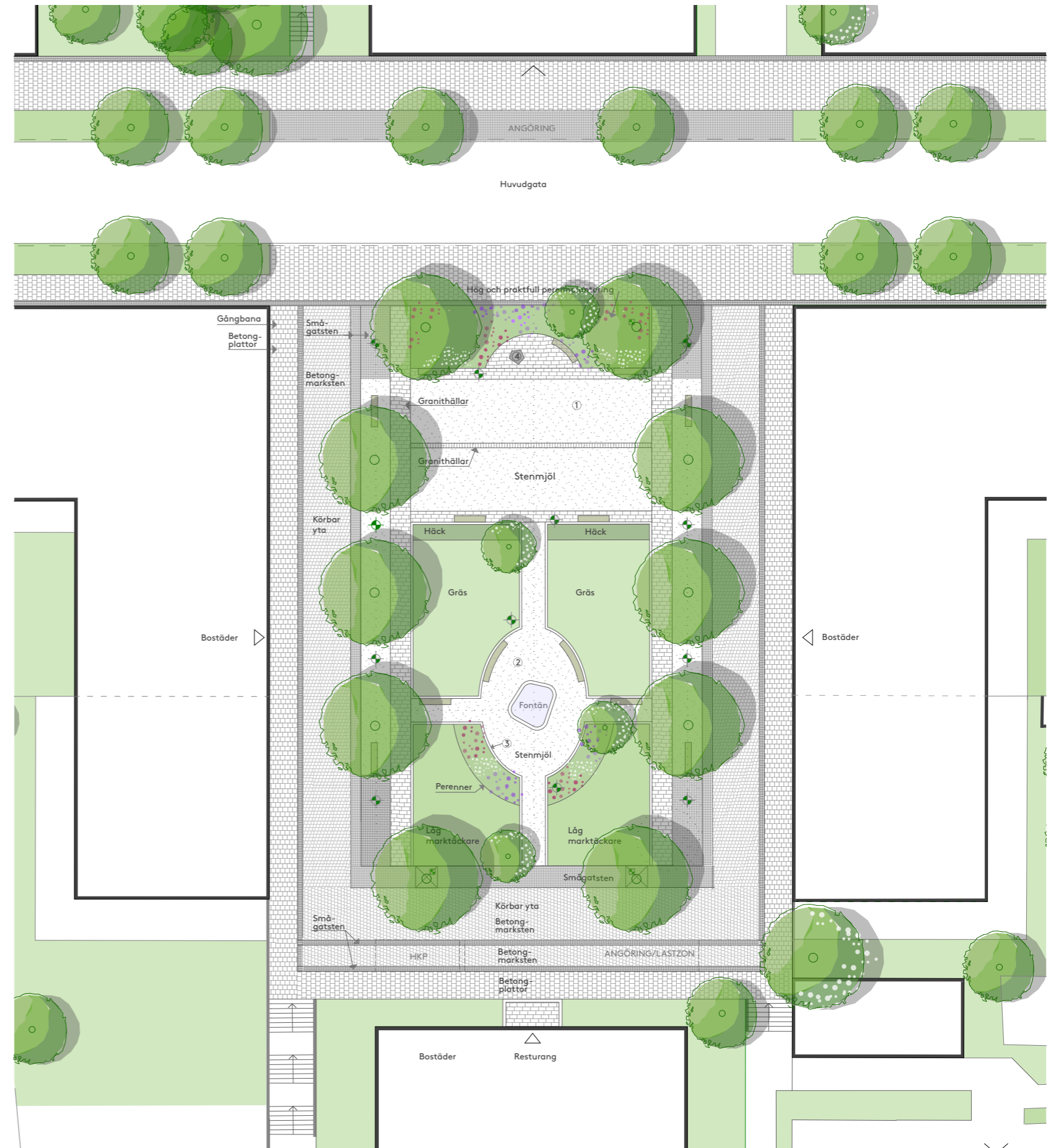

Illustrationsplan  
Skala 1:300/A3

**Torg 3 och gågata**

Platserna är gestaltade med särskild avsikt på den gåendes perspektiv som föreställda delar av en kvällspromenad genom stadsdelen.

**TORG**

En öppen och flexibel torgyta ger plats för att stanna till på promenaden, anordna aktiviteter eller sitta och hänga. Torget har ett av de bästa lägena för kvällssol i hela Näsängen. Det större trädet är högt uppstammat för att göra bänken runt det till en plats att sitta och känna solen mot ansiktet.

Typen av möblering möjliggör olika typer av rörelse och umgänge. De är placerade för att ge både utsikt i siktlinjer och möjliggöra att titta på folk på torget.

**GÅGATA**

En rofylld och intim parkgata, se sektion AA-aa. Gatubredd på tolv meter möjliggör att gatan är mer än ett linjärt stråk, den är en plats att stanna till och att mötas.

Markbeläggningen är inspirerad av trottoarer i äldre delar av Göteborg och Köpenhamn med spår av slät beläggning i smågatsten. Det ger god tillgänglighet och fin detaljering i struktur.

Plantering av lägre marktäckande buskar och perenner ger upplevelsevärden året om. Skira träd med romantiskt hängande grenar ger insynsskydd mellan bostäder och ger gatan ett tak.

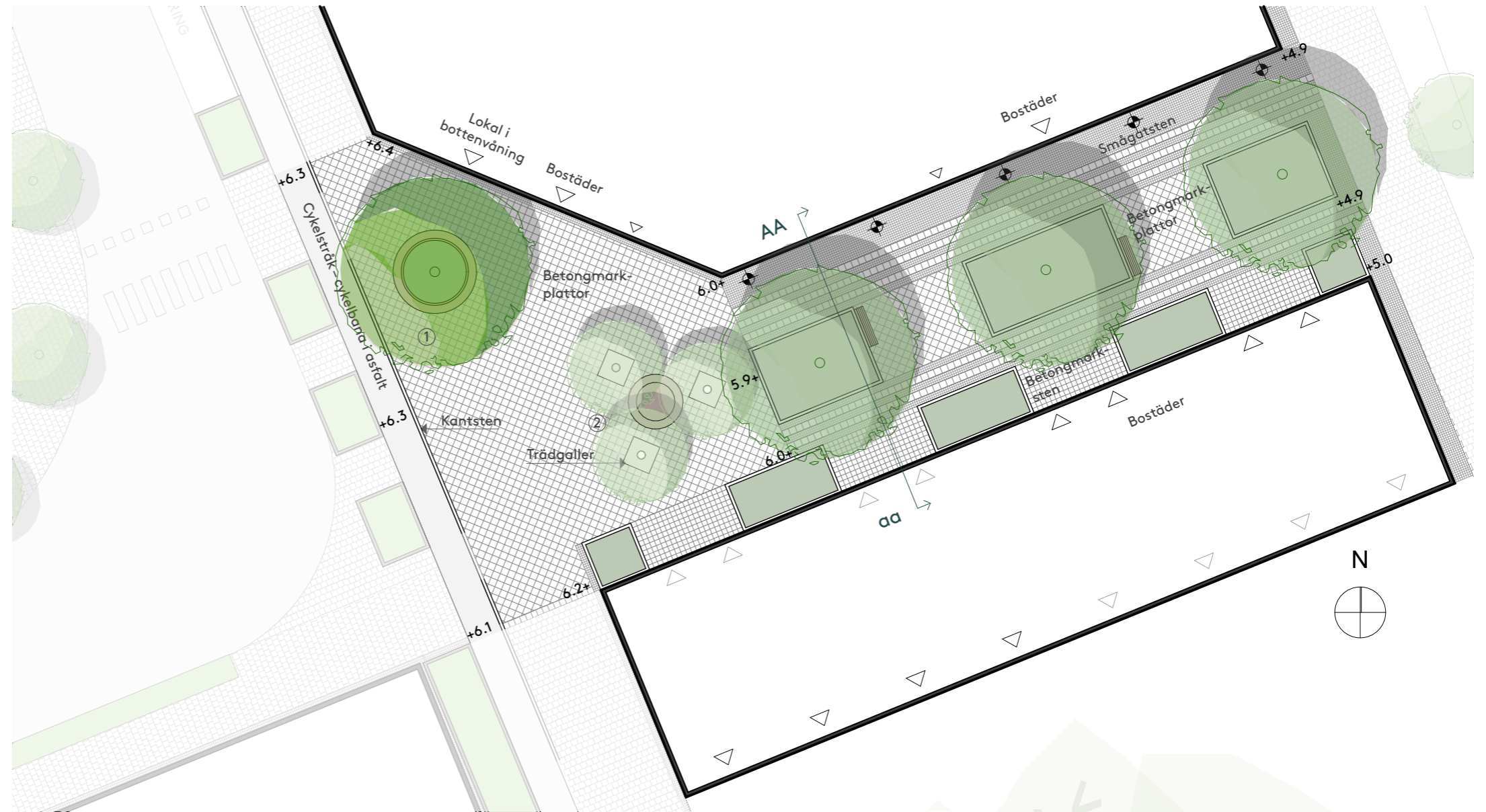

Illustrationsplan  
Skala 1:250/A3

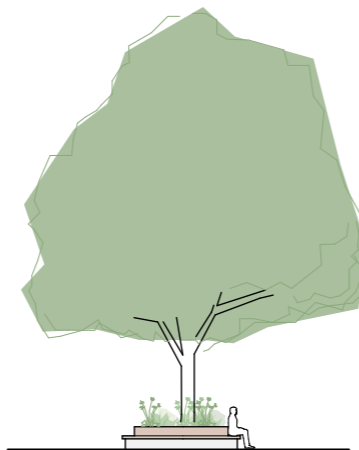

① Upphöjd plantering kringbyggd m. parksoffa i oljat trä

Elevationer delplatser torget  
Skala 1:250/A3

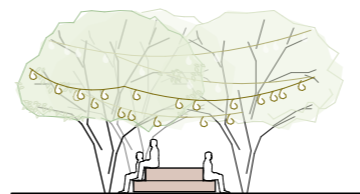

② Prydnadsträd, trappmöbel i oljat trä och dekorativ belysning

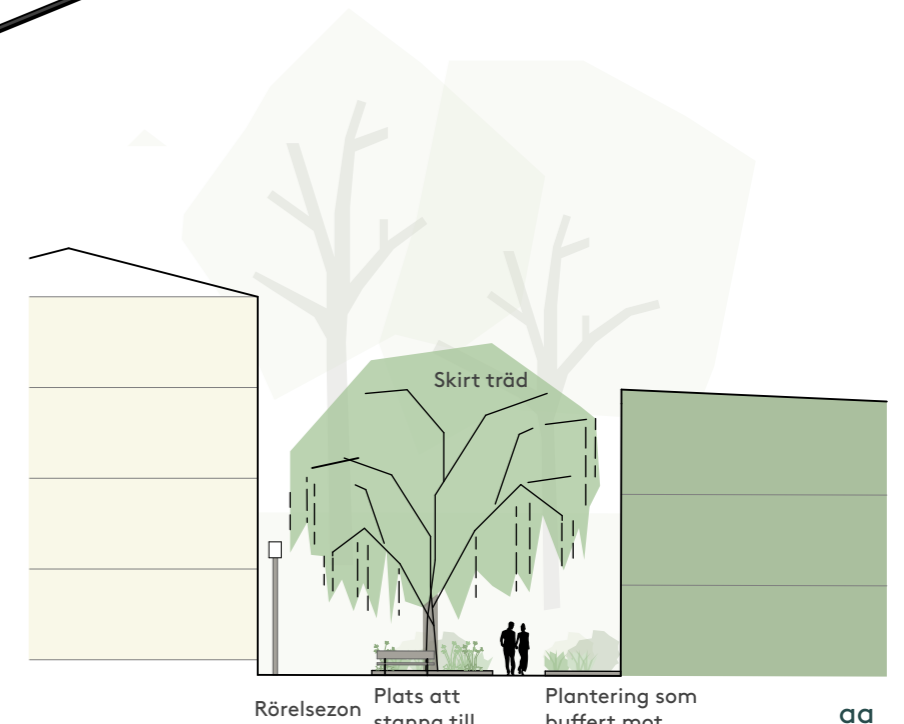

Elevation gågata AA-aa  
Skala 1:250/A3



Torg 4

Detta torg utgör en av få platsbildningar i norr och ska bli en naturlig mötesplats i denna del. Torget markerar mötet mellan två huvudgator, ligger i anslutning till Näsängens skola och i omedelbar närhet till busshållplats. Från torget finns också en smidig passage med entré mot den närliggande parken, belägen strax norr om torget. Läget intill skolan och busshållplatsen gör att torget sannolikt kommer vara en populär mötespunkt för ungdomar, samtidigt som det ska finnas utrymme för och vara en plats för alla målgrupper i området att träffas och umgås vid. Torget förses med gott om sittplatser för olika behov, dels klassiska parksoffor med rygg- och armstöd, dels lägre fristående murar utformade som bänkar med träsitsar.

Närheten till den lutande huvudgatan skapar en höjdskillnad som måste tas upp. För att möjliggöra tillgängliga lutningar delas torget upp i två större rum med en vinklad åsnetrappa som avgränsning. Intill trappan planteras ett större vådräd med en platsbyggd sittmöbel runt. Vårdrädet, sittmöbeln och trappan bildar tillsammans en enhet med stark identitet och tydlig platskänsla som bjuder in till vistelse och skapar en samlande funktion i mitten av torget.

Torget karaktäriseras av tidlösa och gedigna material. Kantstenar, trappan och de fristående murarna utförs av granit. Torgets markbeläggning kan vara av betongmarksten men får inslag av natursten i form av friser av smågatsten som skär genom torgets ytor och skapar ett rutnätsmönster. Det starka mönstret skapar också en visuell avgränsning gentemot den intilliggande gång- och cykelvägen vilket separerar och ökar säkerheten för såväl passerande cyklister som för torgets besökare.

Planteringar ramas in av kantstenar och inspringskydd av smide. Vid lämpliga sträckor kan stenar doppas för att tillåta inflöde av dagvatten. Det större vådrädet utförs med skelettjord som ger tillräcklig jordvolym och förebygger rotuppträngning i torgets markbeläggning. Som vådräd väljs en stor art med ett skirt lövverk som ger en behaglig halvskugga till delar av torget. Övriga träd kan vara lägre blommande prydnadsträd men med tillräcklig stamhöjd som medger vistelse och passage under kronan. I planteringar nära gatan anläggs praktfulla perennytor med blomning, färger och bladverk som skapar kvaliteter under såväl vår, sommar som höst.

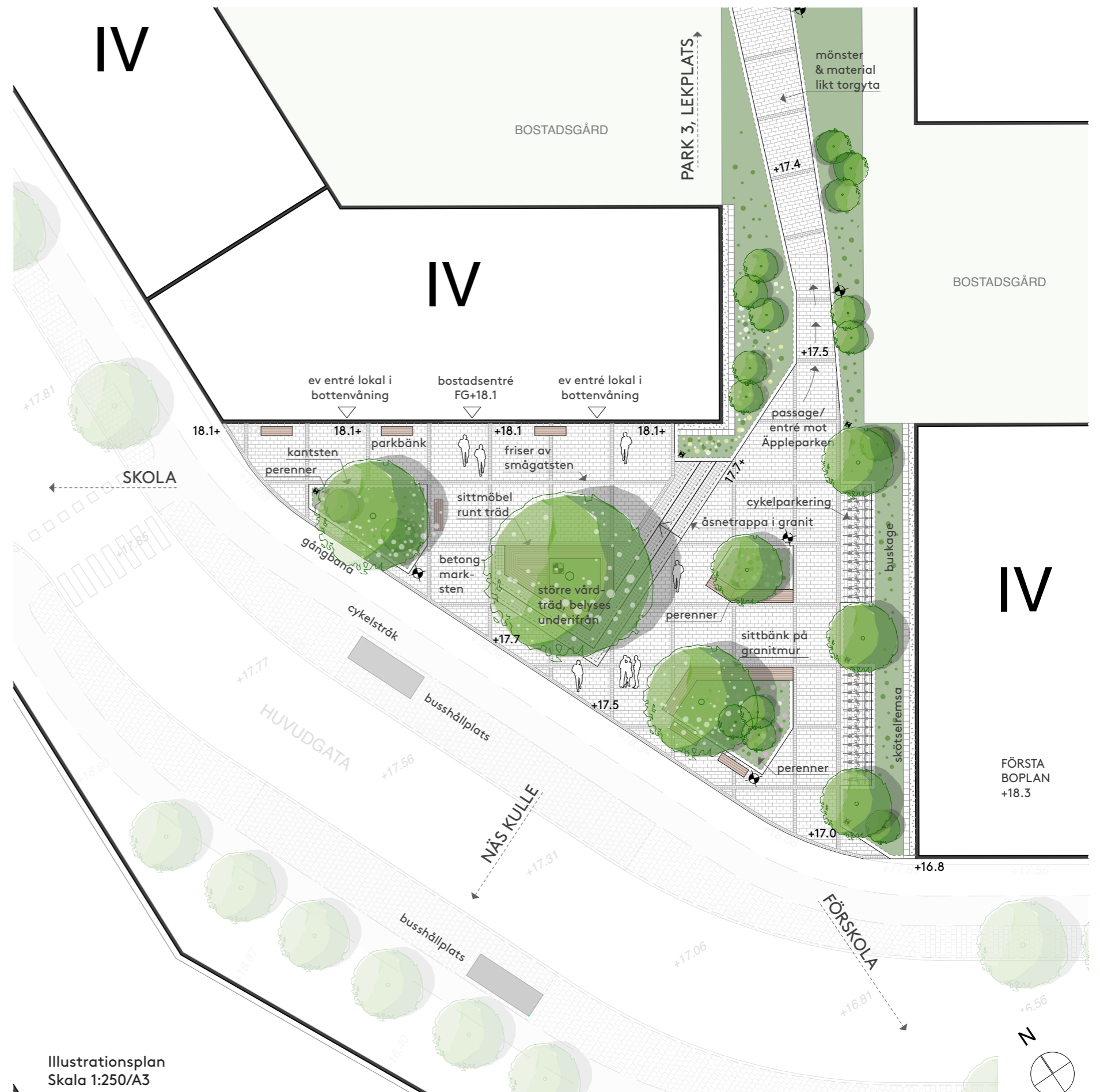

Illustrationsplan  
Skala 1:250/A3

Mindre platsbildningar

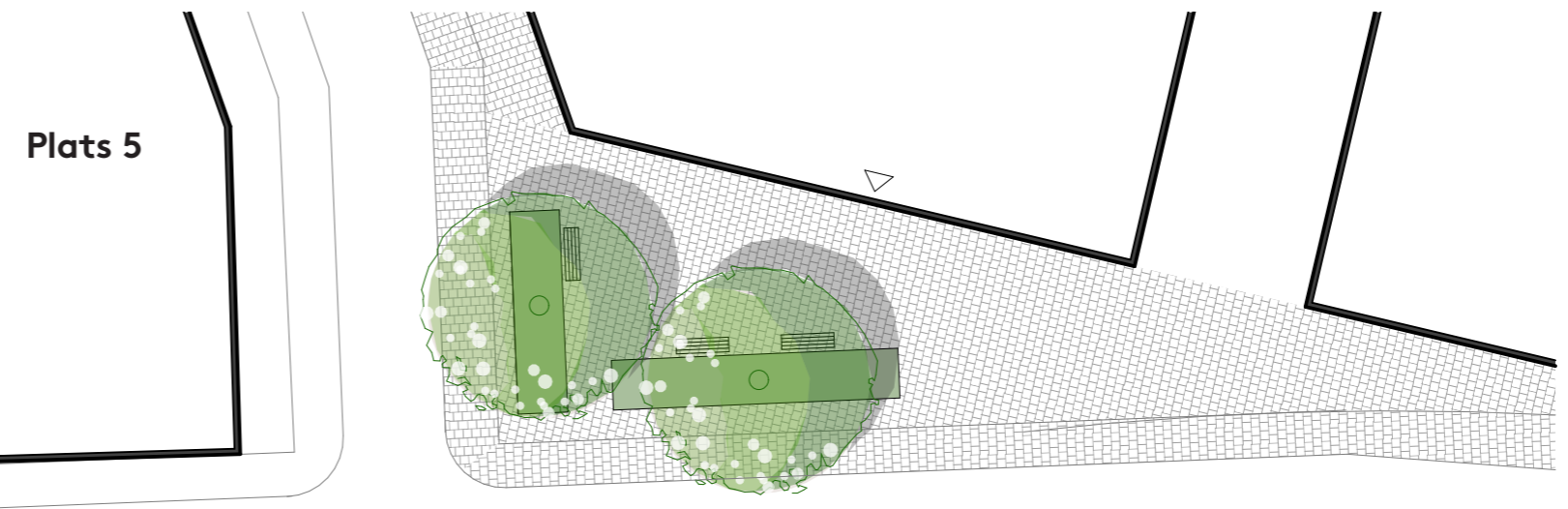

Illustrationsplan  
Skala 1:250/A3

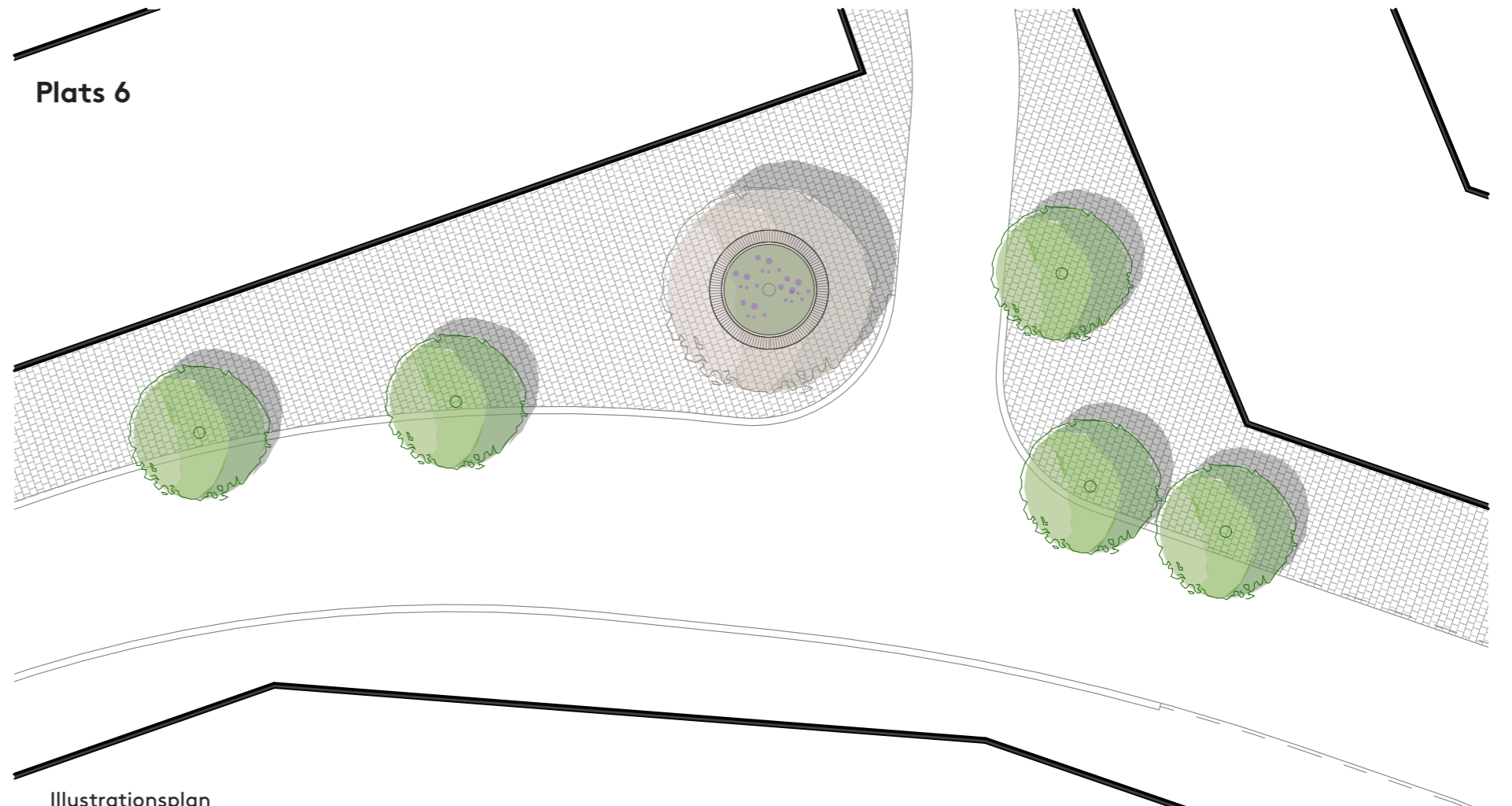

Illustrationsplan  
Skala 1:250/A3

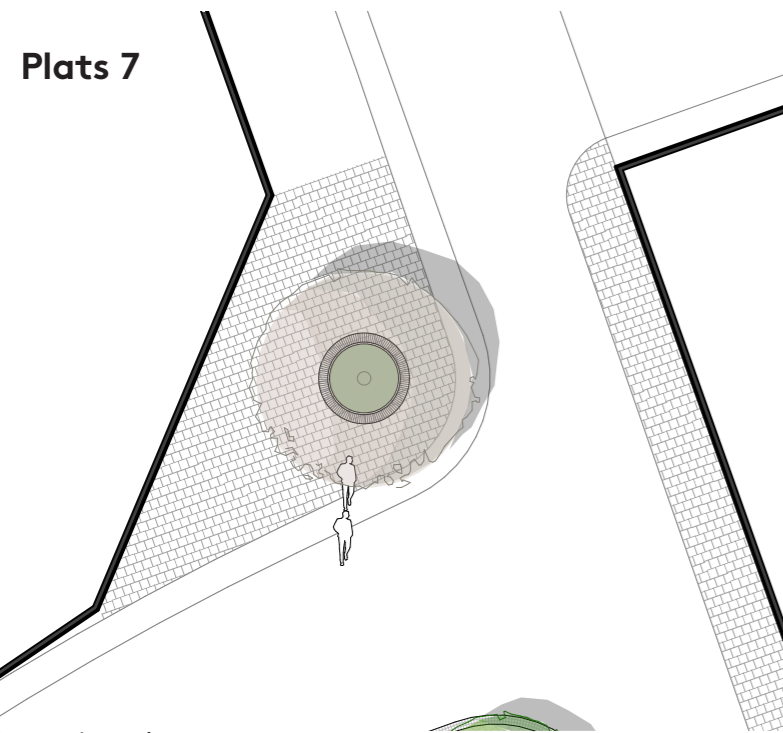

Illustrationsplan  
Skala 1:250/A3



Park 1

Illustrationsplan  
Skala 1:500/A3



FÖRKLARINGAR

- ① - ⑨ Temalekparken  
Inslag som Norra respektive Södra porten föreslås utformas i trä och markerar två av parkens huvudsakliga entréer. Mot förskolegården och utegymmet föreslås en robust stenmur som passar in i temat på lekplatsen.  
  
Övriga miljöer är inspirerade utifrån bosättningar under Vikingatiden. Här finns Djurhagen, Skogsdungen, Mötesplatsen, Hamnen med det befintliga Vikingskeppet, Byn "Minstingen" och Tillverkningen av skepp.
- ⑩ Utegymp och liten lek  
Utegymp i trä. I anslutning föreslås mindre lektyta så att föräldrar och barn kan vistas där ihop.
- ⑪ Grillplatsen  
Större grillplats med väderskydd.
- ⑫ Bäckfåran  
En enkel bäckfåra föreslås vara ett inslag med lekvärde såväl som för dagvattenhantering. Kan med kulvert under vägen anslutas till dagvattendammen.

Stor lekpark i sydöstra hörnet av planen som gränsar till naturmark i söder, förskola i öster och är placerad med möjlighet till utblickar över Täljöviken. Parken föreslås bestå av en temalekpark med vikingatema, och i anslutning till denna ett utegym och en större grillplats.

Temalekplatsen föreslås ha olika indelningar som är inspirerade utifrån ett samhälle under vikingatid. Här föreslås miljöer som Djurhagen, Skogsdungen, Mötesplatsen med möjlighet till grill och fika, Hamnen, Byn "Minstingen" och Tillverkningen av skepp. Olika karaktärer och med lek anpassad efter olika åldrar och intressen hos barn.

Söder om lekparken, vid södra porten ligger ett utegym omgivet av träd och med utsikt över vattnet. På andra sidan den lilla vägen, i kanten av strandängarna, ligger en väl tilltagen grillplats med väderskydd och sittplatser. Även denna har fin och fri utsikt över Täljöviken.

ELSTATION OCH PUMPSTATION

OMRÅDE MED SOLPANELER

Park 1



Utegyrn för vuxna och ungdomar och intilliggande minilek för yngre barn.



Grillplats i anslutning till lekparken, delvis med väderskydd och sittplatser.

En skiss framtagen av Tor Svahe, finns på temalekplatsen i tidigare förprojektering.



Temalekplats "Vikingapark" – inspirerad av miljö från bosättningar under Vikingatiden. Kringgårdande träpallisader med port. Här föreslås platser som Djurhagen, Skogsdungen, Mötesplatsen, Hamnen, Byn "Minstingen" och Tillverkningen av skepp.



Vy från grillplats och utegym mot Täljeviken

Park 2

Parken hämtar sin inspiration i platser som Lilla solvändan i Röda bergen, Vitabergsparken och Millesgården i Stockholm. De är platser som är tydligt märkta av den nordiska klassicismen och stilens sätt att behandla inspiration från Medelhavet i den kontext som är nordiskt ljus, klimat, topografi och material.

Ett galleri löper mellan gatan och berghällen. Pelarträd i dubbel rad öppnar platsen mot himlen. Podier av krysshampad granit bjuder in till att ordna utställningar på platsen. De fungerar även som dekoration och blickfång i sig och som informella sitt- och lekmöbler. Doftande rosor och robusta perenner planteras mot bergssidan och en trappa i trä leder upp till parkens övre nivå.

Befintlig topografi bevaras då berghällen är karaktäristisk för landskapet. Vegetation gallras kraftigt i den norra halvan för att visa upp hållarna och skapa ljus och rymd. Detta ska ske i samråd med landskapsarkitekt i senare skede. Stockar från äldre träd placeras ut för att agera faunadepå och bidra till barns lek.

Där marken fylls ut mot den intilliggande bostadsgården planteras låga, täta buskar och träd med prydnadsvärden. Det snår som är den befintliga vegetationen i sydväst bevaras för att skapa rumslighet och vara boplats åt småfåglar. Kompisgungor är populära bland både barn och ungdomar.

Alla material ska vara naturmaterial som trä och sten. Undantaget är plattsättning på torgplatsen mot korsningen som ges samma beläggning som gångbanan.

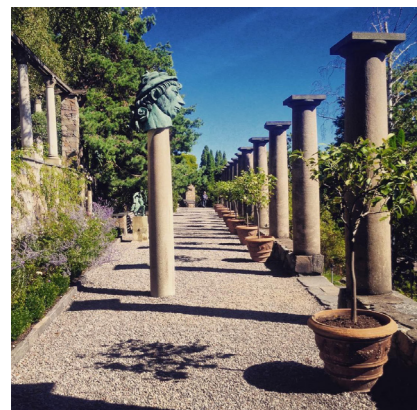

Skulpturgalleri, Millesgården

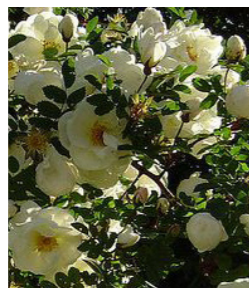

Sittplats i praktfull perennplantering

FÖRKLARINGAR

- Podium av krysshampad granit i olika sorter, höjder 0,2-0,7 m, punktbelyses
- Stolparmatur
- Trappa i trä m. räcke
- Sittmöbel i trä m. rygg- och armstöd på utvalda delar
- Möbelgrupp i trä
- 1 Torgplats m. plats för permanent konstverk
- 2 Kompisgunga m. markerat fallskyddsområde, fallskyddsmaterial träflis



Stam i ängsmark, Arholma



Vitabergsparken



Illustrationsplan  
Skala 1:300/A3

Park 3

I norra delen av planområdet finner vi en park med en befintlig äppellund med träd som delvis bevaras och utökas med nya fruktträd. Öppna gräs-ytor kompletteras av informella grusade gånger och några strategiskt placerade parksoffor. Längs gångstigen intill parhusen i öster planteras halvöppna buskage av syren och fläder. Befintliga markhöjder runt träd som ska bevaras bibehålls och skapar en högre plattform med fina siktlinjer mot omgivningarna. Höjdskillnaden mot gatan och parhusens tomter tas upp av flacka och böljande grässlånter i utkanten av parken. En mindre grillplats anordnas i den sydvästra delen av äppellunden.

En asfalterad gång- och cykelslinga löper genom parken och ansluter till stråk och entréer som leder in besökarna mot parken västerifrån. I parkens sydvästra kant bildas ett tydligt entrémotiv med praktfulla perennplanteringar mot gatan, yta för cykelparkeringar och ett större vårdträd med sittmöbel runt. Vid entrén mot öster tas höjdskillnaden mot gatan upp av en längre trappa i granit som förses med väl tilltagna vilplan med plats för bänk och vila.

I den södra delen av parken anläggs en lekplats med natur- och balanslek där det ska finnas något för alla åldrar. Organiska grässlånter tar upp höjdskillnaden mot de södra radhusens tomter och bidrar samtidigt med en ombäddande rumslighet till lekplatsen. Slänterna utnyttjas också som spännande lekmiljö med plantering av friväxande buskage av exempelvis rödvide, schersmin eller bukettapel. I lek-ytorna används naturliga material såsom kubbsarger av trä och fallskydd av träflis eller sand. Gångslingorna runt lek-ytorna utförs av stenmjöl som ger ett naturligt uttryck samtidigt som det säkerställer god tillgänglighet.

Växtmaterial runt lekplatsen och övriga ytor ska samspela med den befintliga gröna karaktären i området och plantering av inhemska arter så som tall, rönn, ek och björk är att föredra.

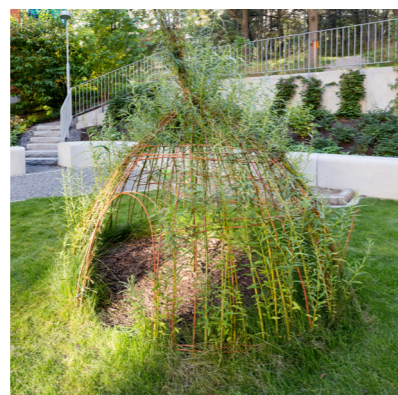

Illustrationsplan  
Skala 1:500/A3

**Park 4**

Parken är belägen nere mot vattnet och angränsar till det redan byggda Täljöviken och blir således entrén till Näsängen från Täljöviken. Med utsikt över strandkanten och vattnet är parken utformad som en plats att beskåda viken ifrån. Parken är inramad och avskärmd från bilvägen och bebyggelse med häckar medan den är öppen mot vattnet och strandpromenaden. I parken finns gräsytor för avkoppling både i solläge och under skuggande träd. Längsmed häckarna som avskärmar mot gatan finns ett flertal "fickor" med sittplater omgärdade av perennplanter som parken en vacker blomning under hela säsongen. Träden är uppstammade så att ingen siktlinje mot vattnet skymms. En del av parken kan användas som hundrastgård och är avskild med ett genomsiktligt staket. Parken är perfekt för en termoskaffe på bänken i vårsolen eller en picknick under trädkronorna en varm sommardag, liksom en härlig plats för hundägare och deras hundar. Alla kan njuta av en vacker utsikt mot Täljeviken.



Tillfällig utformning av parken.  
Reglerficka för buss utmed gatan och gång- och cykelväg genom parken.



Illustrationsplan  
Skala 1:300/A3

Framtida alternativ för utformning av parken.  
Gång- och cykelväg utmed gatan.



Illustrationsplan  
Skala 1:300/A3

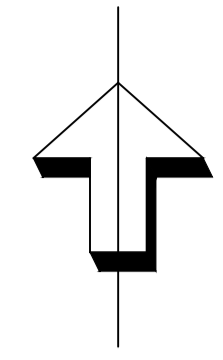

FÖRHANDSKOPIA  
2022-02-28

BET	ANT	ÄNDRINGEN AVSER	DATUM	SON

FÖRPROJEKTERING



Propellervägen 44  
183 62 183  
Telefon 08-732 58 00  
www.marktema.se

PROJEKT NR	BYGG AV	ANSLAG AV	FÖRVALDARE
21030	SS	/ SS	PA

2021-XX-XX PA  
ÖSTERÅKERS KOMMUN  
NÄSÅNGEN

ÖVERSIKTSPLAN	PROJEKT
A1: 1-1250	T-30-1-000

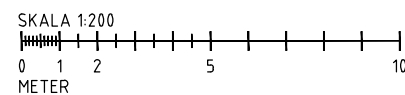
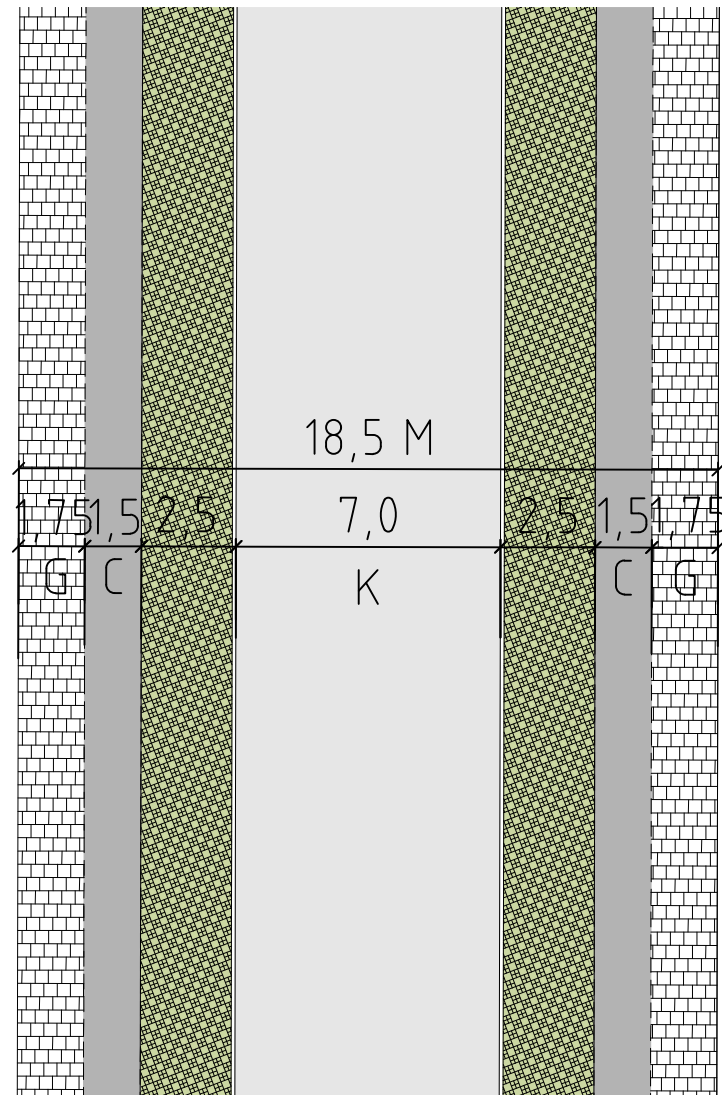

# HUVUDGATA A1

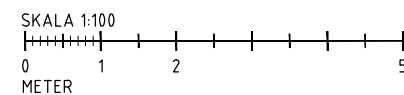
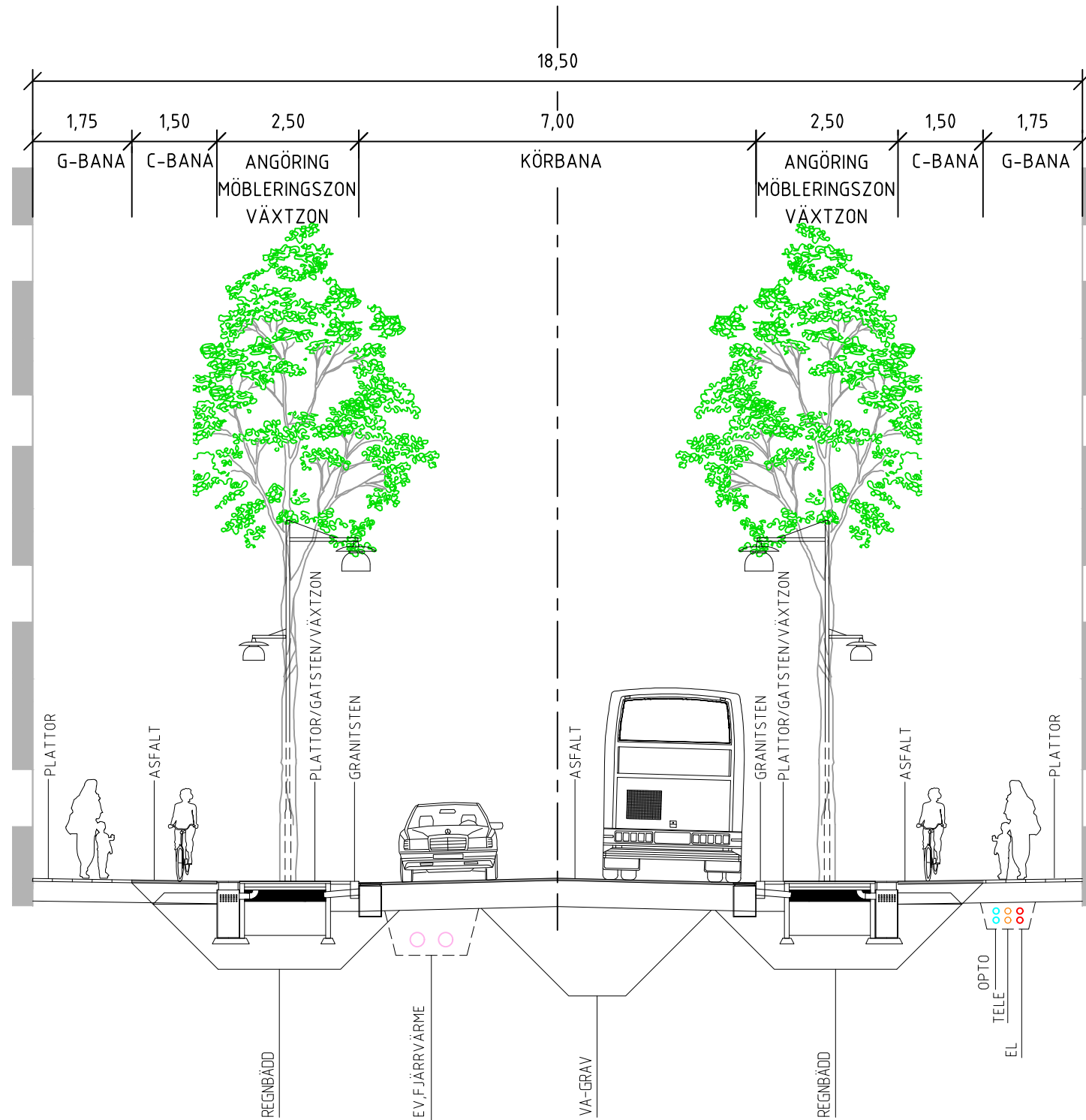

FÖRHANDSKOPIA  
2022-02-28

BET	ANT	ÄNDRINGEN AVSER	DATUM	SIGN
-----	-----	-----------------	-------	------

**FÖRPROJEKTERING**

**marktema** Propellervägen 4A  
183 62 TÄBY  
Telefon 08-7325800  
www.marktema.se

UPPDRAG NR 21030	RITAD AV / KONSTR AV MA /	UPPDRAGSLEDARE PA
DATUM 2021-XX-XX	ANSVARIG PA	

ÖSTERÅKERS KOMMUN  
NÄSÄNGEN  
SEKTION A1  
PLAN OCH TYPSEKTION

SKALA A3: 1:200 - 1:100	NUMMER T-31-3-101	BET
----------------------------	----------------------	-----

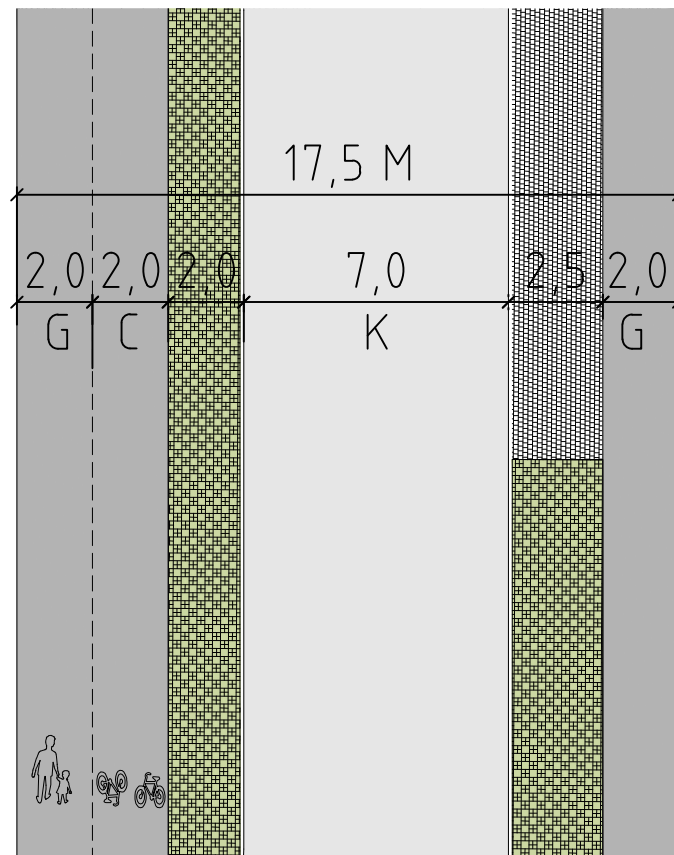

# HUVUDGATA A2

GATUOMRÅDE 17,5 M

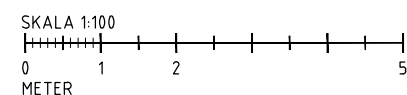
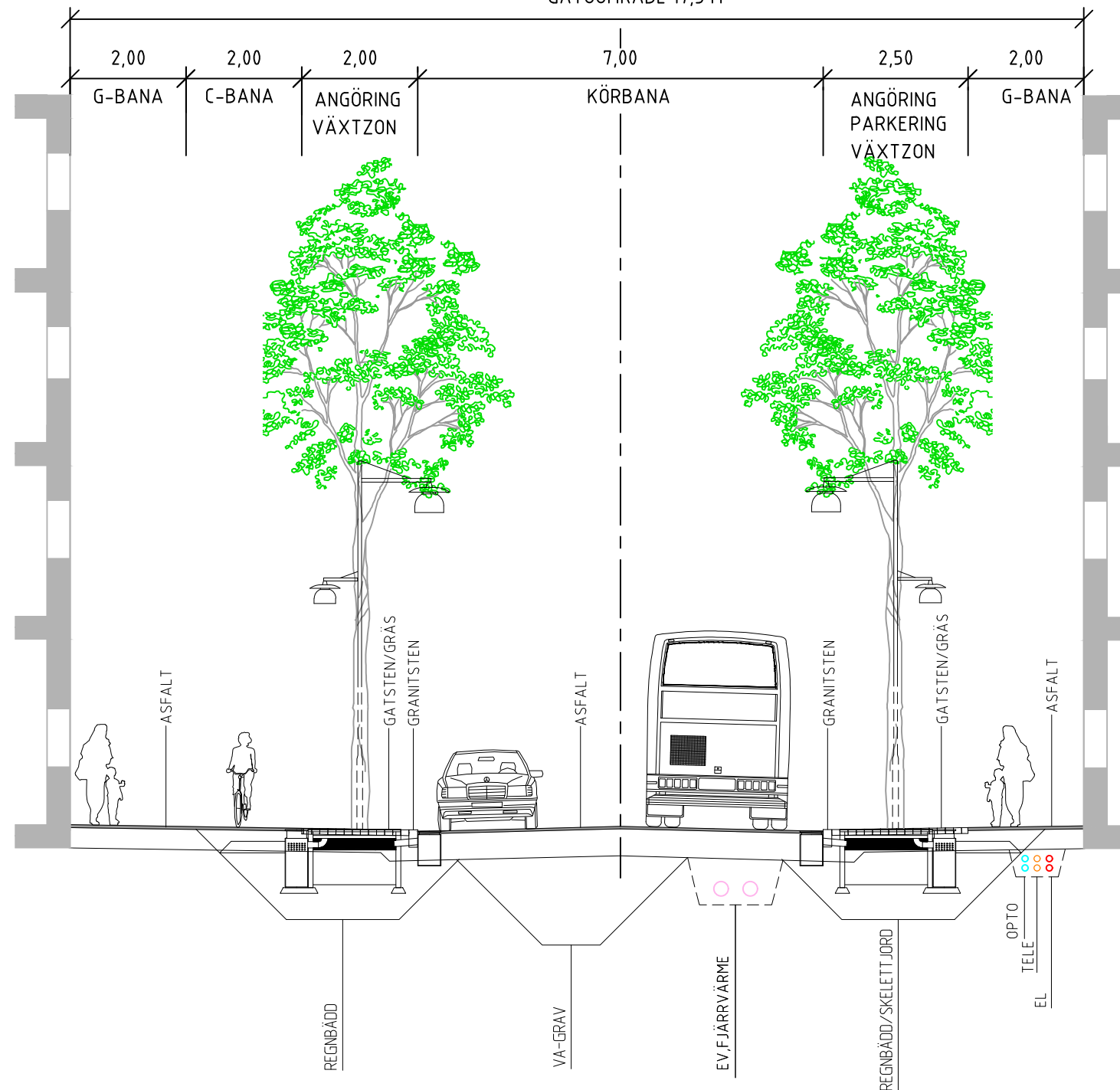

FÖRHANDSKOPIA  
2022-02-28

BET	ANT	ÄNDRINGEN AVSER	DATUM	SIGN
-----	-----	-----------------	-------	------

**FÖRPROJEKTERING**

**mark tema** Propellervägen 4A  
183 62 TÄBY  
Telefon 08-7325800  
www.marktema.se

UPPDRAG NR 21030	RITAD AV / KONSTR AV MA /	UPPDRAGSLEDARE PA
---------------------	------------------------------	----------------------

DATUM 2021-XX-XX	ANSVARIG PA
---------------------	----------------

ÖSTERÅKERS KOMMUN  
NÄSÅNGEN  
SEKTION A2  
PLAN OCH TYPSEKTION

SKALA A3: 1:200 - 1:100	NUMMER T-31-3-102	BET
----------------------------	----------------------	-----



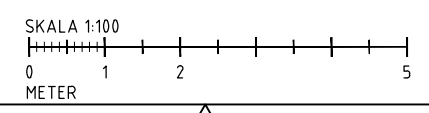
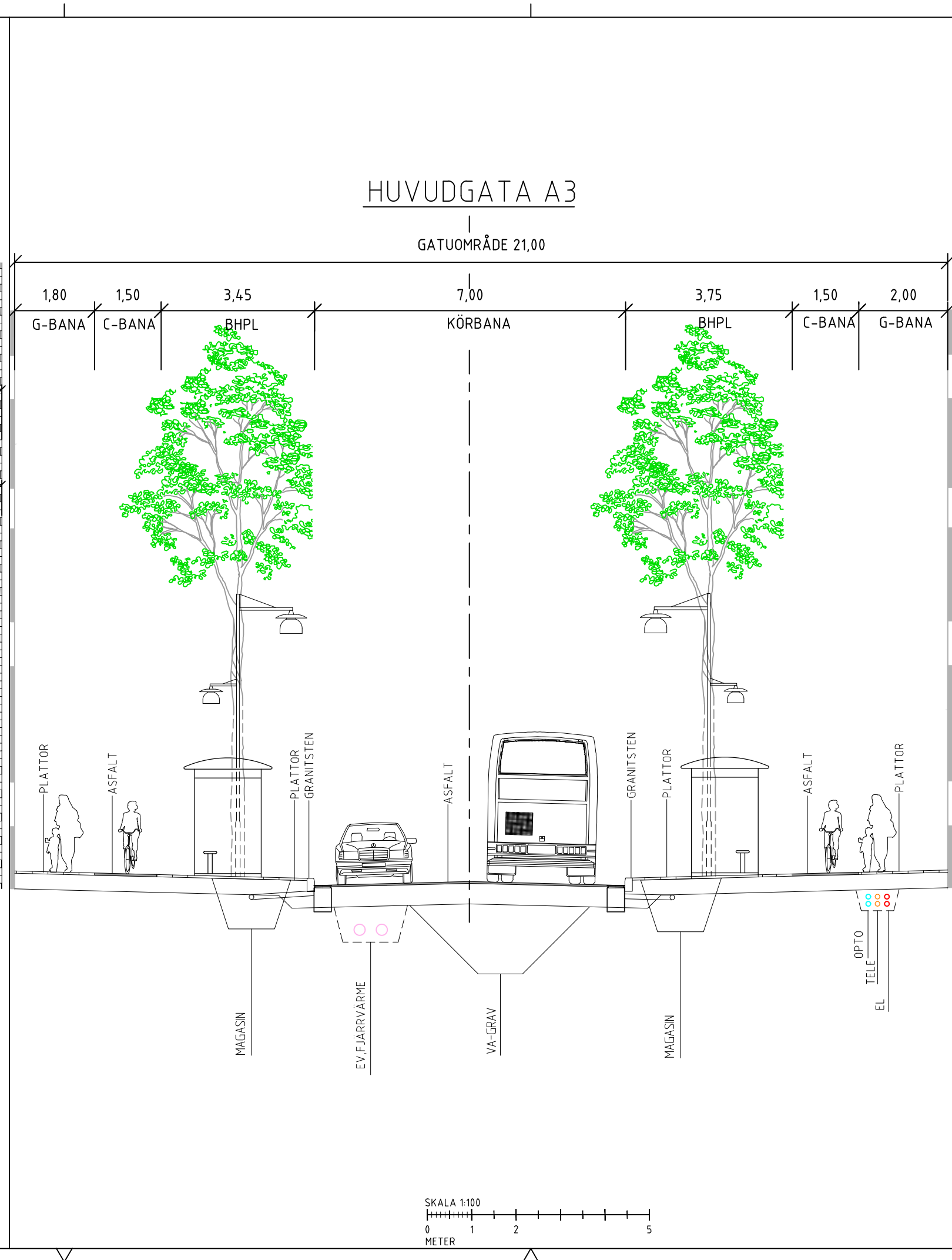
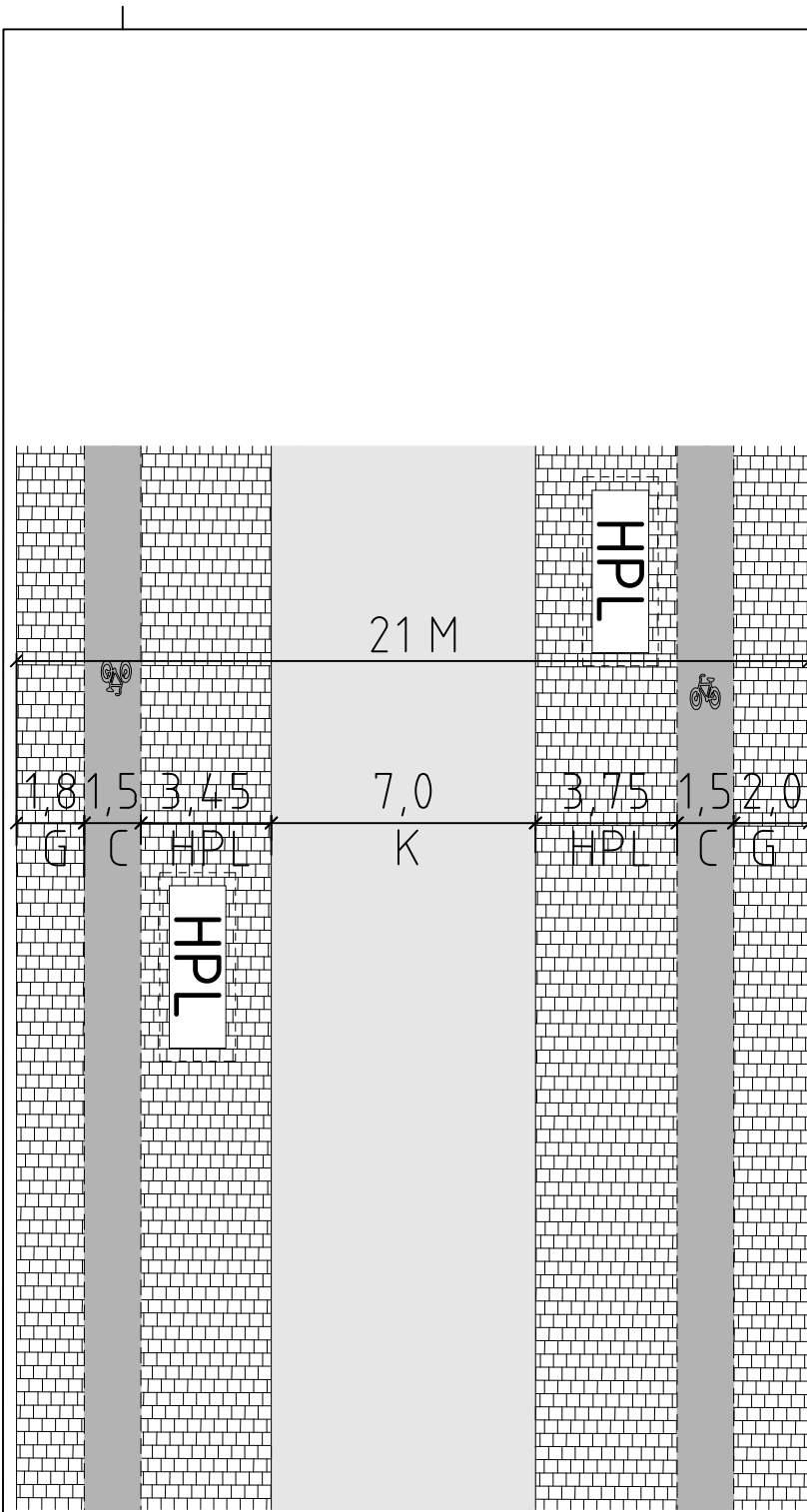

FÖRHANDSKOPIA  
2022-02-28

BET	ANT	ÄNDRINGEN AVSER	DATUM	SIGN
-----	-----	-----------------	-------	------

**FÖRPROJEKTERING**

Propellervägen 4A  
183 62 TÄBY  
Telefon 08-7325800  
www.marktema.se

UPPDRAG NR 21030	RITAD AV / KONSTR AV MA /	UPPDRAGSLEDARE PA
DATUM 2021-XX-XX	ANSVARIG PA	

ÖSTERÅKERS KOMMUN  
NÄSÄNGEN  
SEKTION A3  
PLAN OCH TYPSEKTION

SKALA A3: 1:200 - 1:100	NUMMER T-31-3-103	BET
----------------------------	----------------------	-----

# HUVUDGATA A4

GATUOMRÅDE 24,15 M

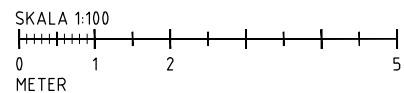
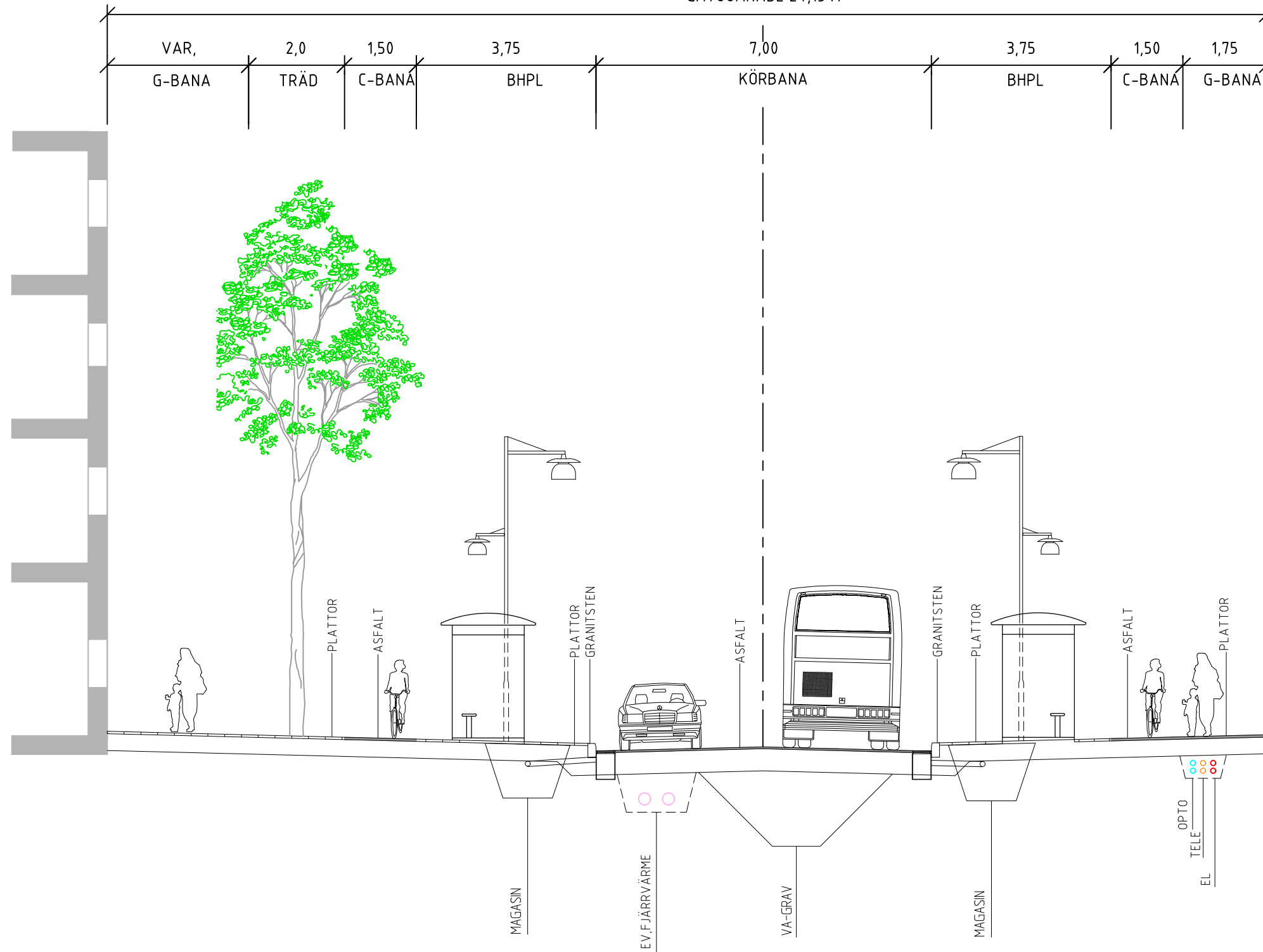

FÖRHANDSKOPIA  
2022-02-28

BET	ANT	ÄNDRINGEN AVSER	DATUM	SIGN
-----	-----	-----------------	-------	------

**FÖRPROJEKTERING**

**mark  
tema** Propellervägen 4A  
183 62 TÄBY  
Telefon 08-7325800  
www.marktema.se

UPPDRAG NR 21030	RITAD AV / KONSTR AV MA /	UPPDRAGSLEDARE PA
---------------------	------------------------------	----------------------

DATUM 2021-XX-XX	ANSVARIG PA
---------------------	----------------

ÖSTERÅKERS KOMMUN  
NÄSÄNGEN  
SEKTION A4  
TYPSEKTION

SKALA A3: 1:200 - 1:100	NUMMER T-31-3-104	BET
----------------------------	----------------------	-----

# HUVUDGATA B1

GATUOMRÅDE 17 M

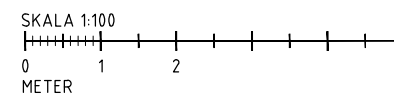
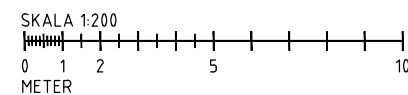
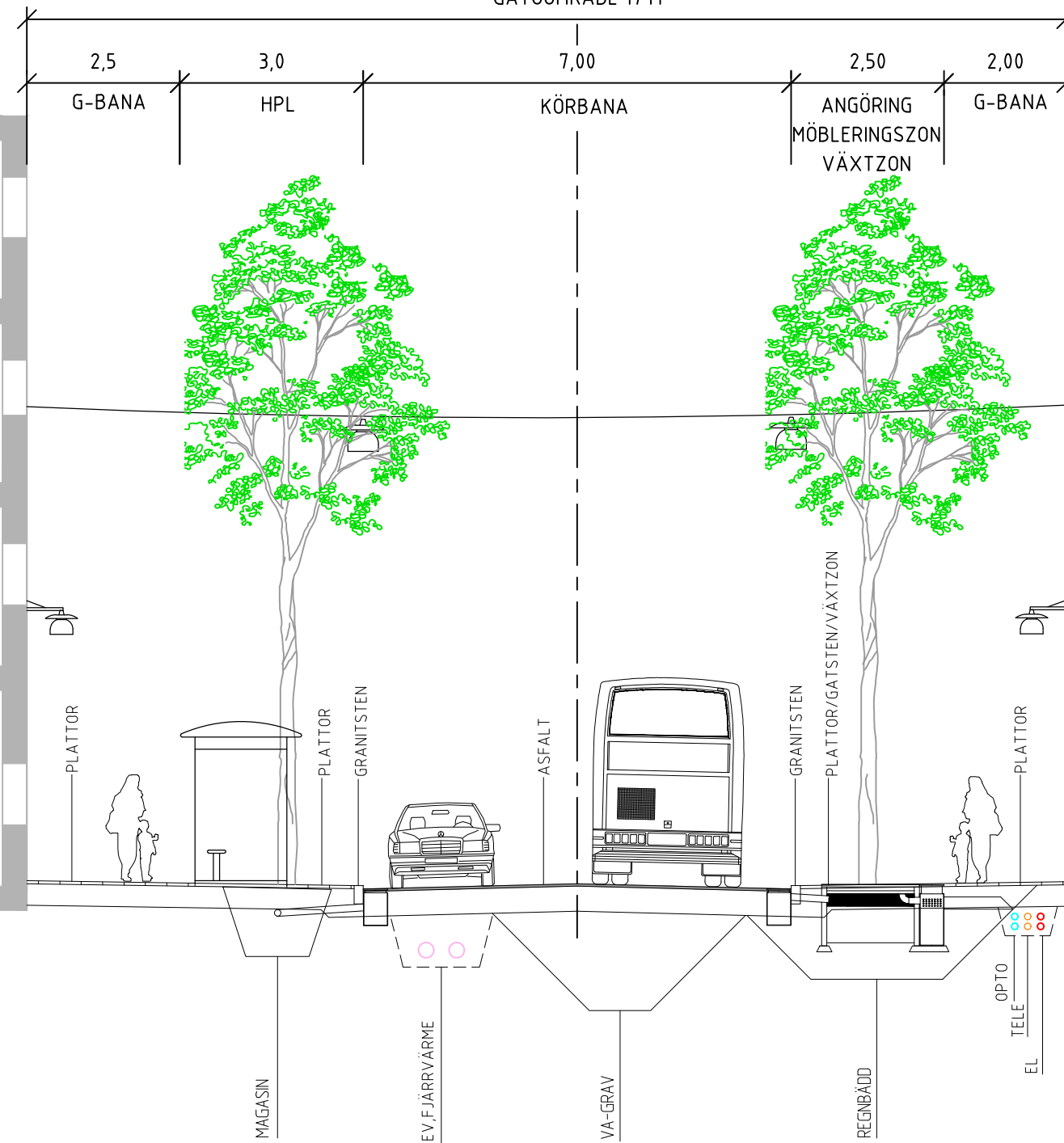
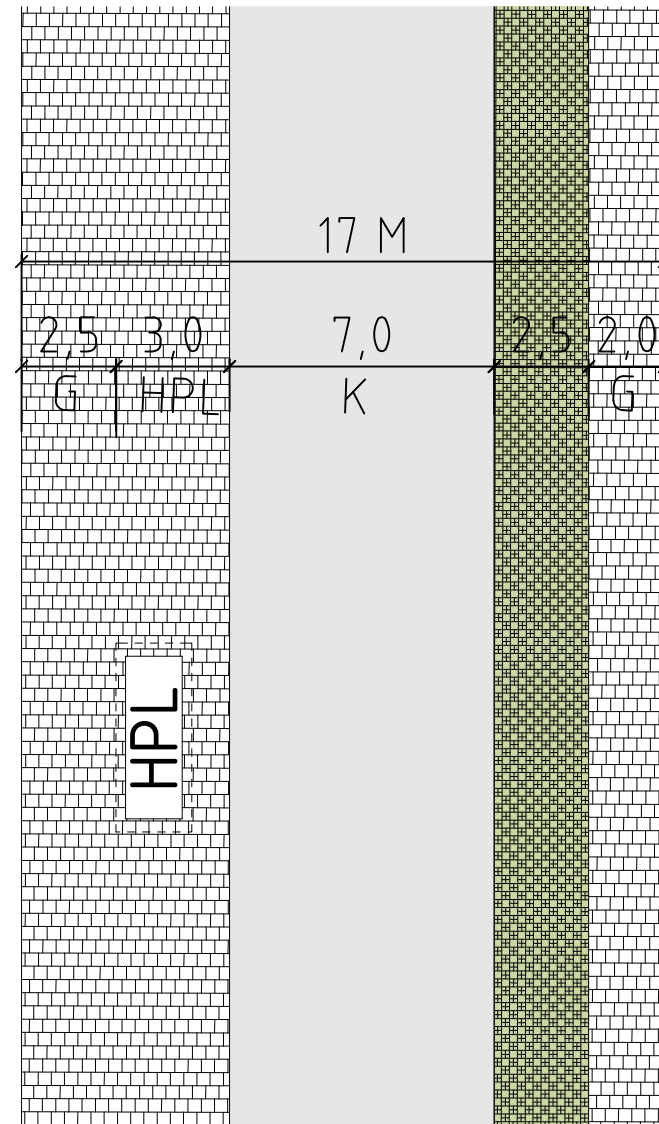

FÖRHANDSKOPIA  
2022-02-28

BET	ANT	ÄNDRINGEN AVSER	DATUM	SIGN
-----	-----	-----------------	-------	------

**FÖRPROJEKTERING**

**marktema** Propellervägen 4A  
183 62 TÄBY  
Telefon 08-7325800  
www.marktema.se

UPPDRAG NR 21030	RITAD AV / KONSTR AV MA /	UPPDRAGSLEDARE PA
DATUM 2021-XX-XX	ANSVARIG PA	

ÖSTERÅKERS KOMMUN  
NÄSÅNGEN  
SEKTION B1  
PLAN OCH TYPSEKTION

SKALA A3: 1:200 - 1:100	NUMMER T-31-3-105	BET
----------------------------	----------------------	-----

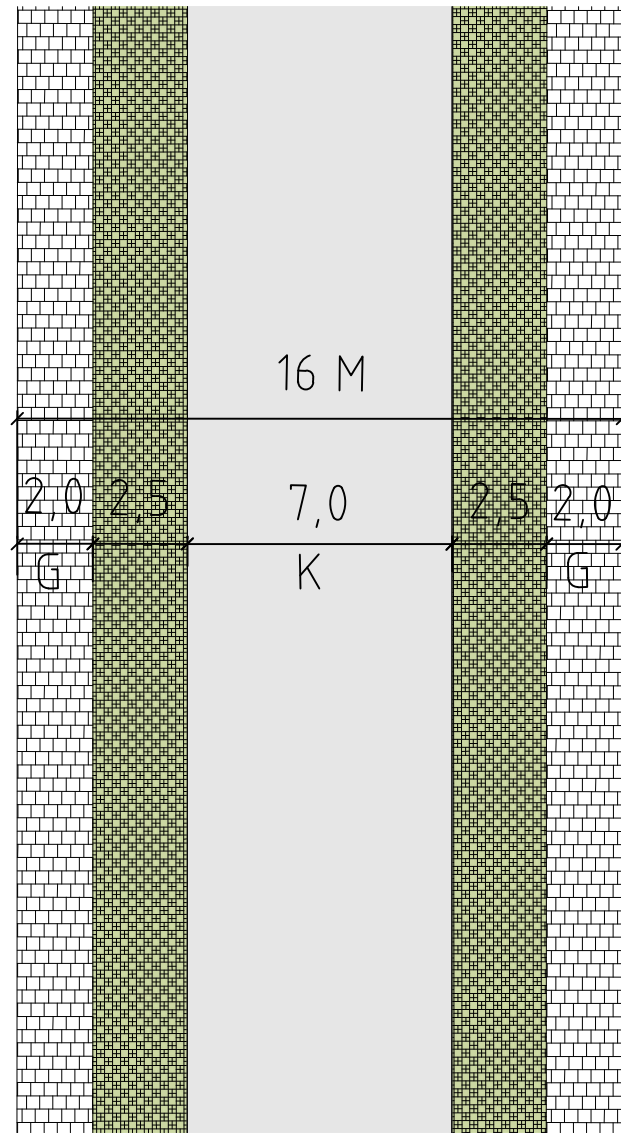

# HUVUDGATA B2

GATUOMRÅDE 16 M

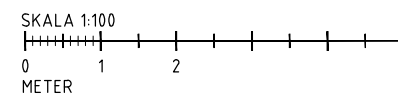
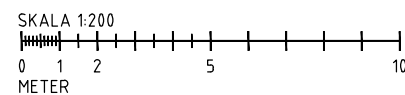
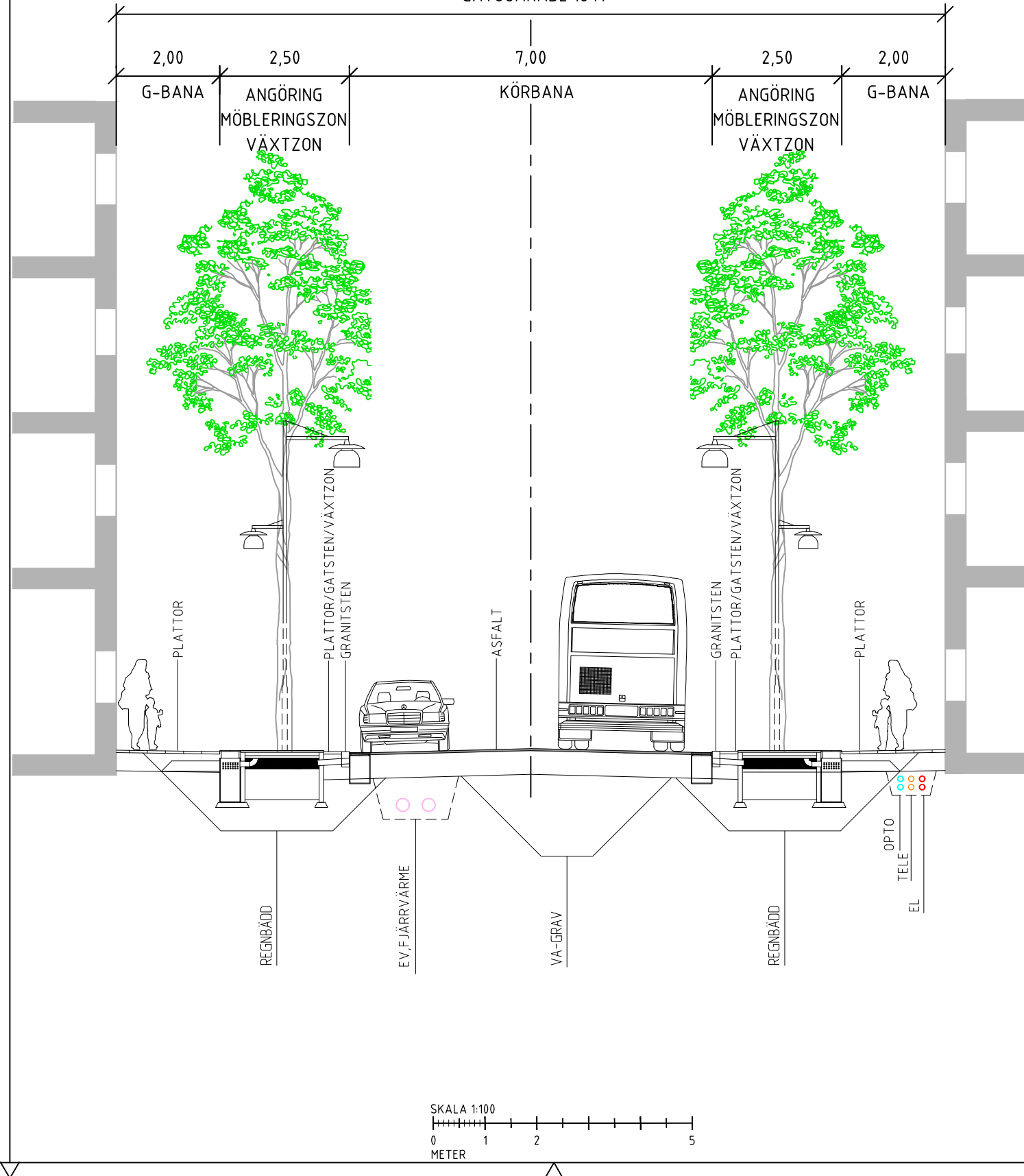

FÖRHANDSKOPIA  
2022-02-28

BET	ANT	ÄNDRINGEN AVSER	DATUM	SIGN
-----	-----	-----------------	-------	------

**FÖRPROJEKTERING**

**marktema** Propellervägen 4A  
183 62 TÄBY  
Telefon 08-7325800  
www.marktema.se

UPPDRAG NR 21030	RITAD AV / KONSTR AV MA /	UPPDRAGSLEDARE PA
DATUM 2021-XX-XX	ANSVARIG PA	

ÖSTERÅKERS KOMMUN  
NÄSÅNGEN  
SEKTION B2  
PLAN OCH TYPSEKTION

SKALA A3: 1:200 - 1:100	NUMMER T-31-3-106	BET
----------------------------	----------------------	-----

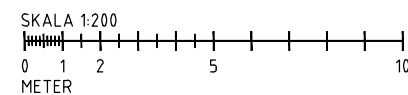
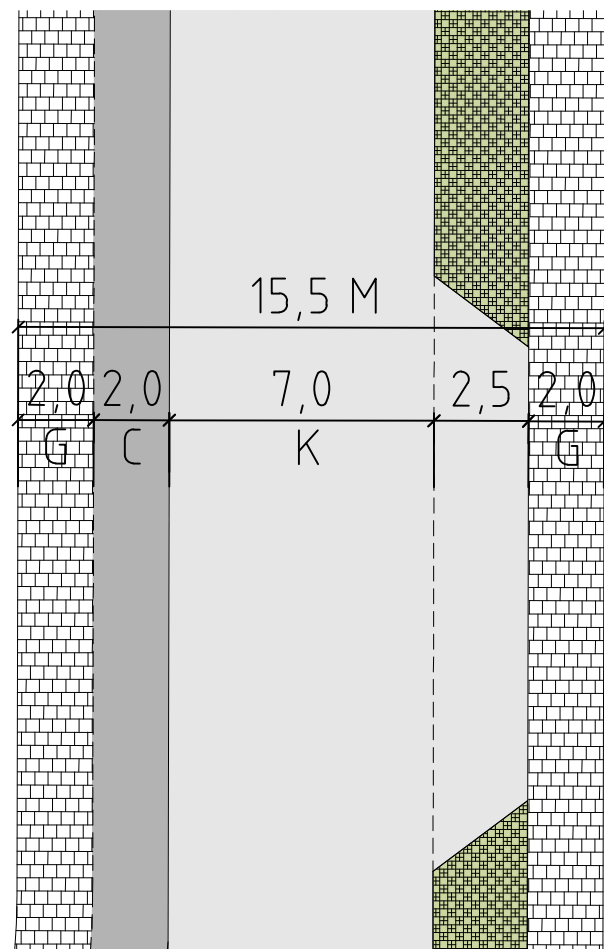

# INFARTSGATA C

GATUOMRÅDE 15,5 M

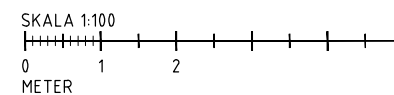
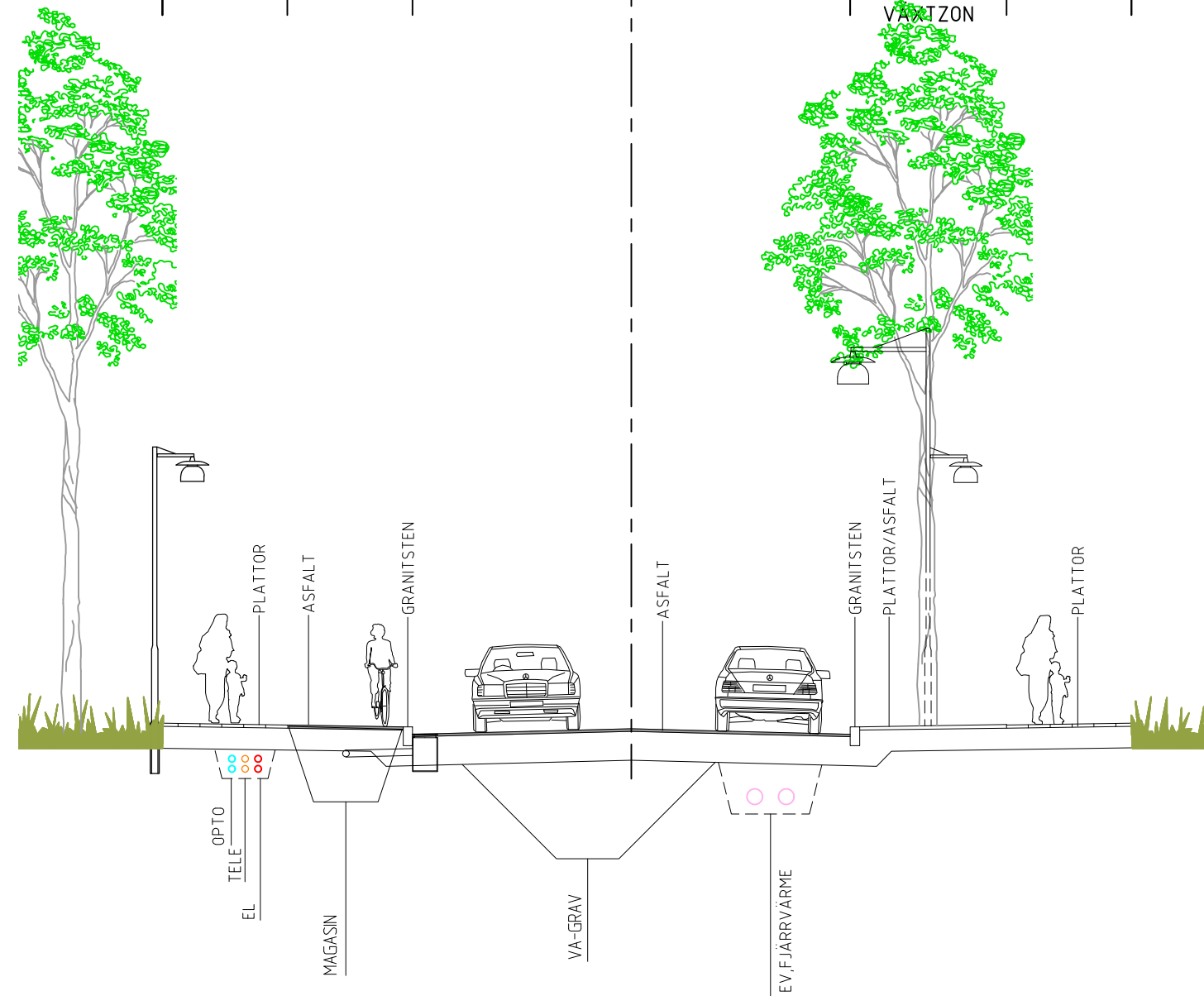
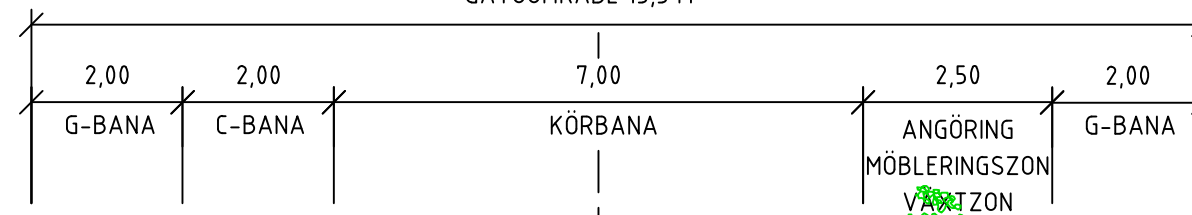

FÖRHANDSKOPIA  
2022-02-28

BET	ANT	ÄNDRINGEN AVSER	DATUM	SIGN
-----	-----	-----------------	-------	------

**FÖRPROJEKTERING**

**marktema** Propellervägen 4A  
183 62 TÄBY  
Telefon 08-7325800  
www.marktema.se

UPPDRAG NR 21030	RITAD AV / KONSTR AV MA /	UPPDRAGSLEDARE PA
DATUM 2021-XX-XX	ANSVARIG PA	

ÖSTERÅKERS KOMMUN  
NÄSÅNGEN  
SEKTION C  
PLAN OCH TYPSEKTION

SKALA A3: 1:200 - 1:100	NUMMER T-31-3-107	BET
----------------------------	----------------------	-----

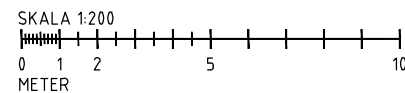
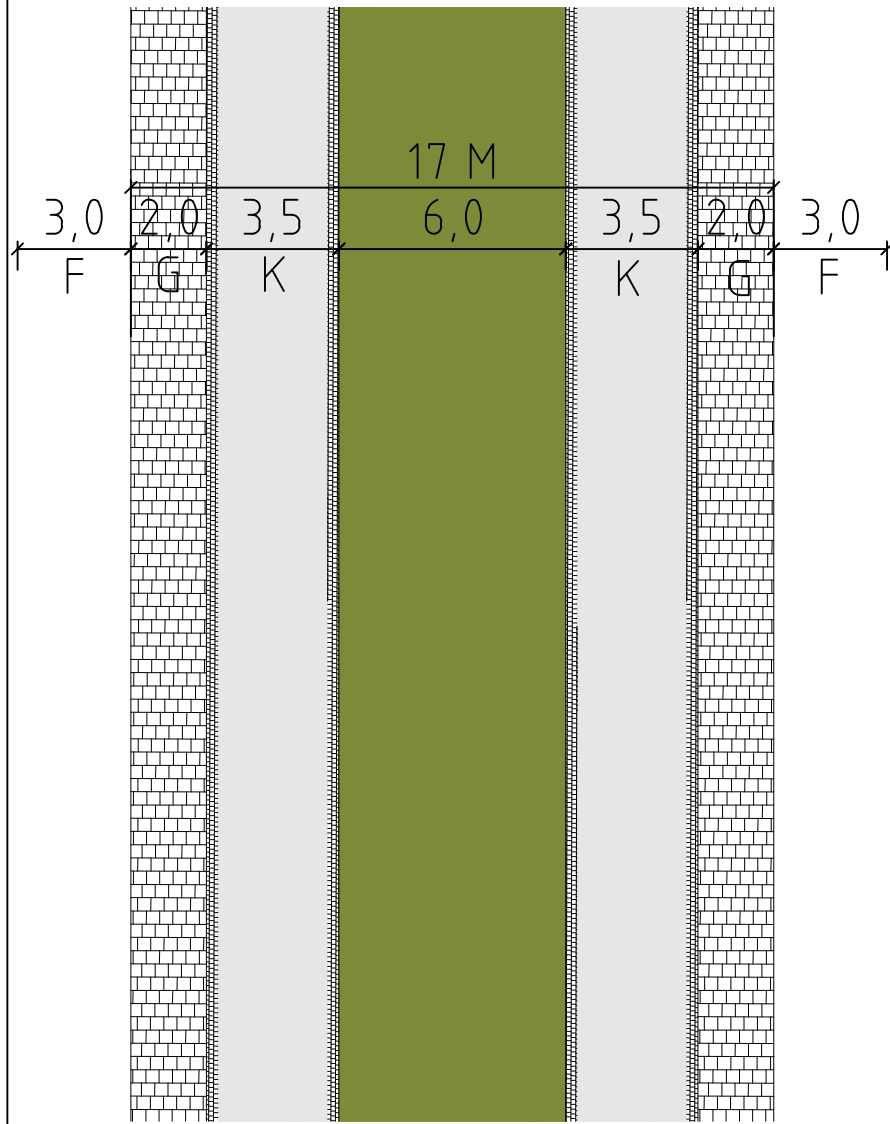

# PARKVÄG D

GATUOMRÅDE 17 M

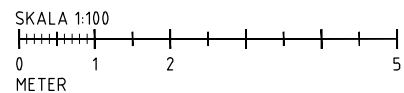
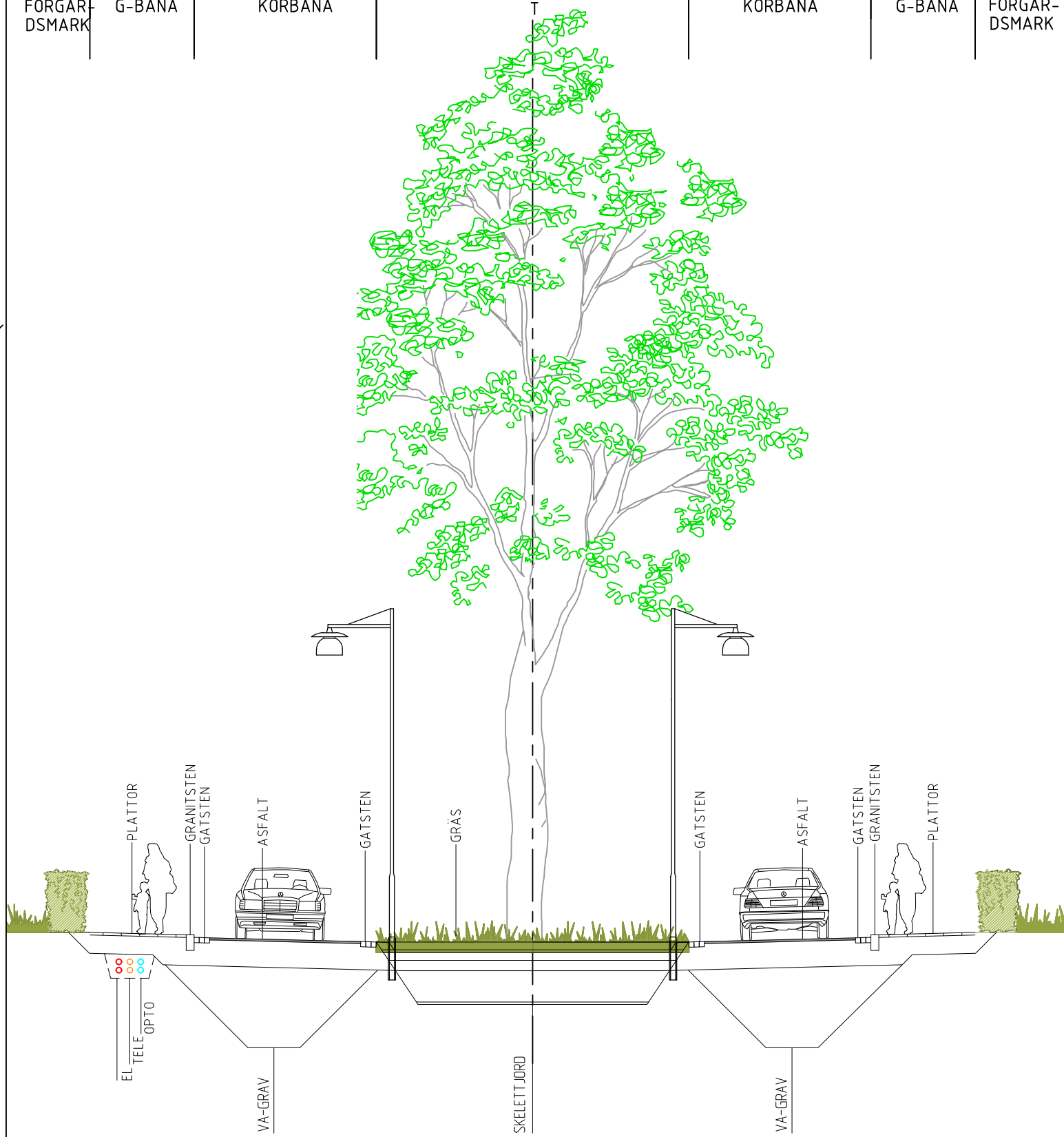
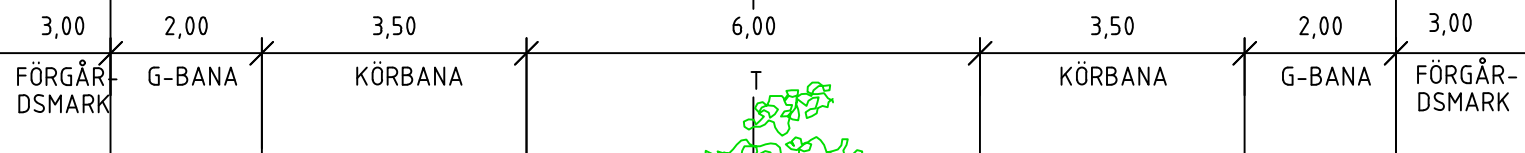

FÖRHANDSKOPIA  
2022-02-28

BET	ANT	ÄNDRINGEN AVSER	DATUM	SIGN
-----	-----	-----------------	-------	------

## FÖRPROJEKTERING

**mark  
tema** Propellervägen 4A  
183 62 TÄBY  
Telefon 08-7325800  
www.marktema.se

UPPDRAG NR 21030	RITAD AV / KONSTR AV MA /	UPPDRAGSLEDARE PA
DATUM 2021-XX-XX	ANSVARIG PA	

ÖSTERÅKERS KOMMUN  
NÄSÄNGEN  
SEKTION D  
PLAN OCH TYPSEKTION

SKALA A3: 1:200 - 1:100	NUMMER T-31-3-108	BET
----------------------------	----------------------	-----

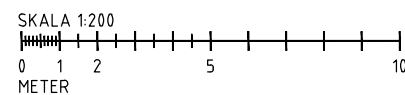
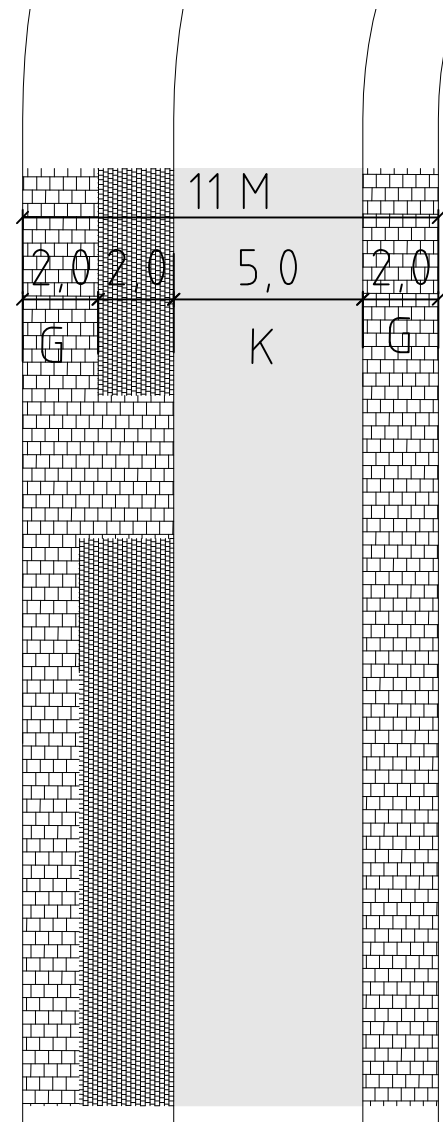

# STADSGATA E1

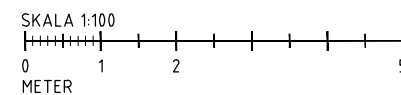
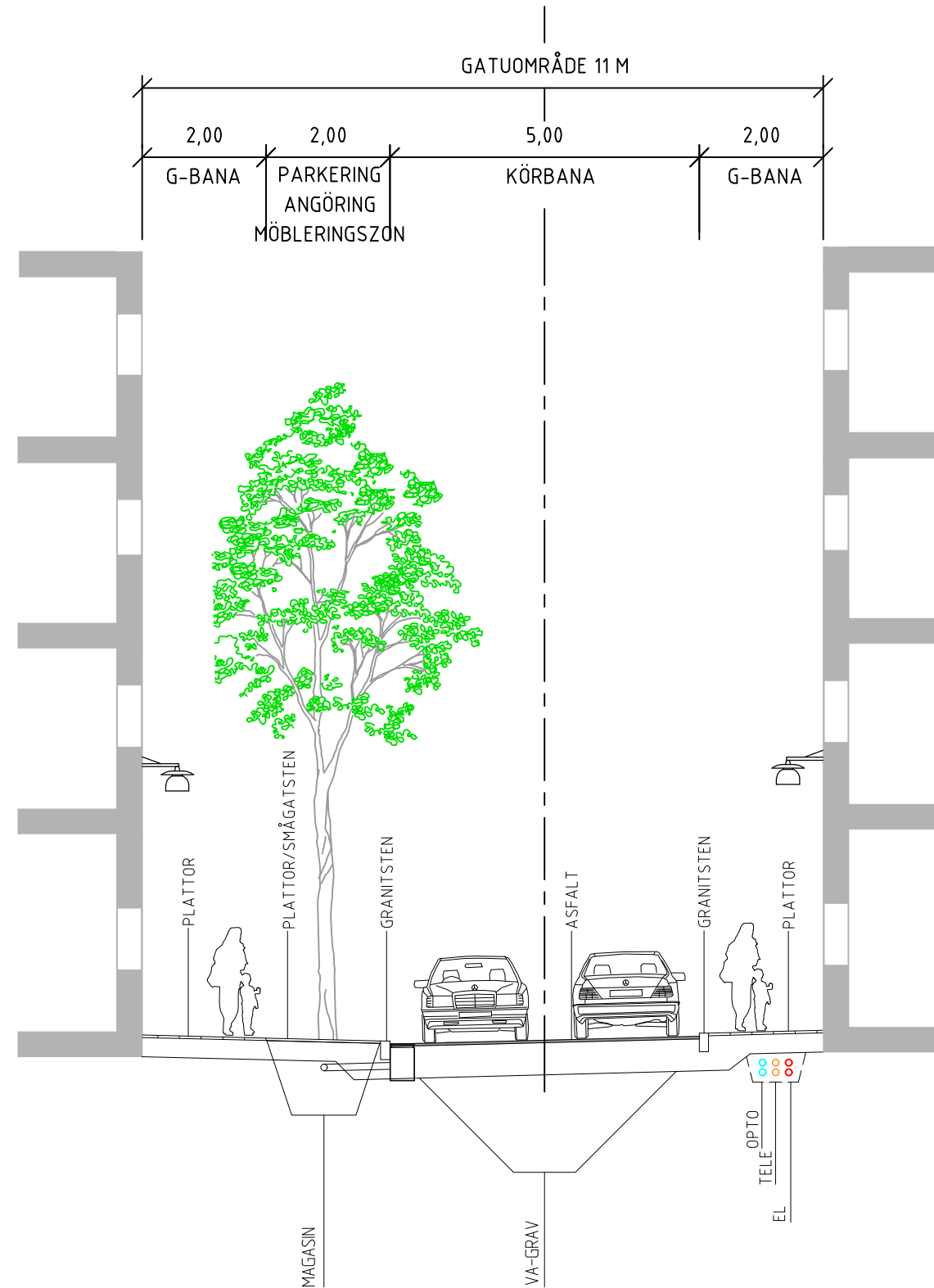

FÖRHANDSKOPIA  
2022-02-28

BET	ANT	ÄNDRINGEN AVSER	DATUM	SIGN
-----	-----	-----------------	-------	------

## FÖRPROJEKTERING

**marktema** Propellervägen 4A  
183 62 TÄBY  
Telefon 08-7325800  
www.marktema.se

UPPDRAG NR 21030	RITAD AV / KONSTR AV MA /	UPPDRAGSLEDARE PA
DATUM 2021-XX-XX	ANSVARIG PA	

ÖSTERÅKERS KOMMUN  
NÄSÄNGEN  
SEKTION E1  
PLAN OCH TYPSEKTION

SKALA A3: 1:200 - 1:100	NUMMER T-31-3-109	BET
----------------------------	----------------------	-----

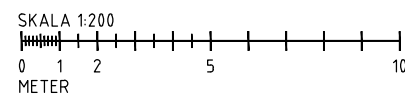
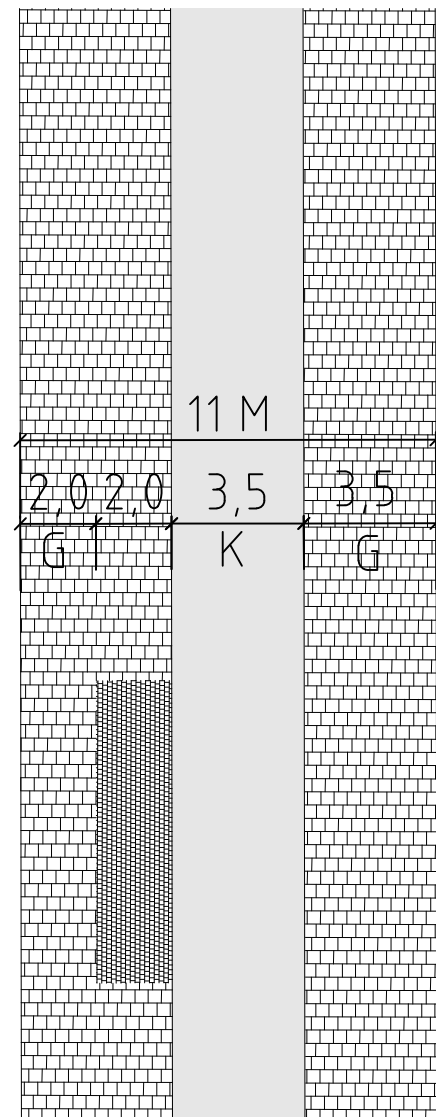

## STADSGATA E2

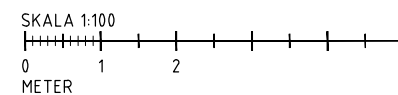
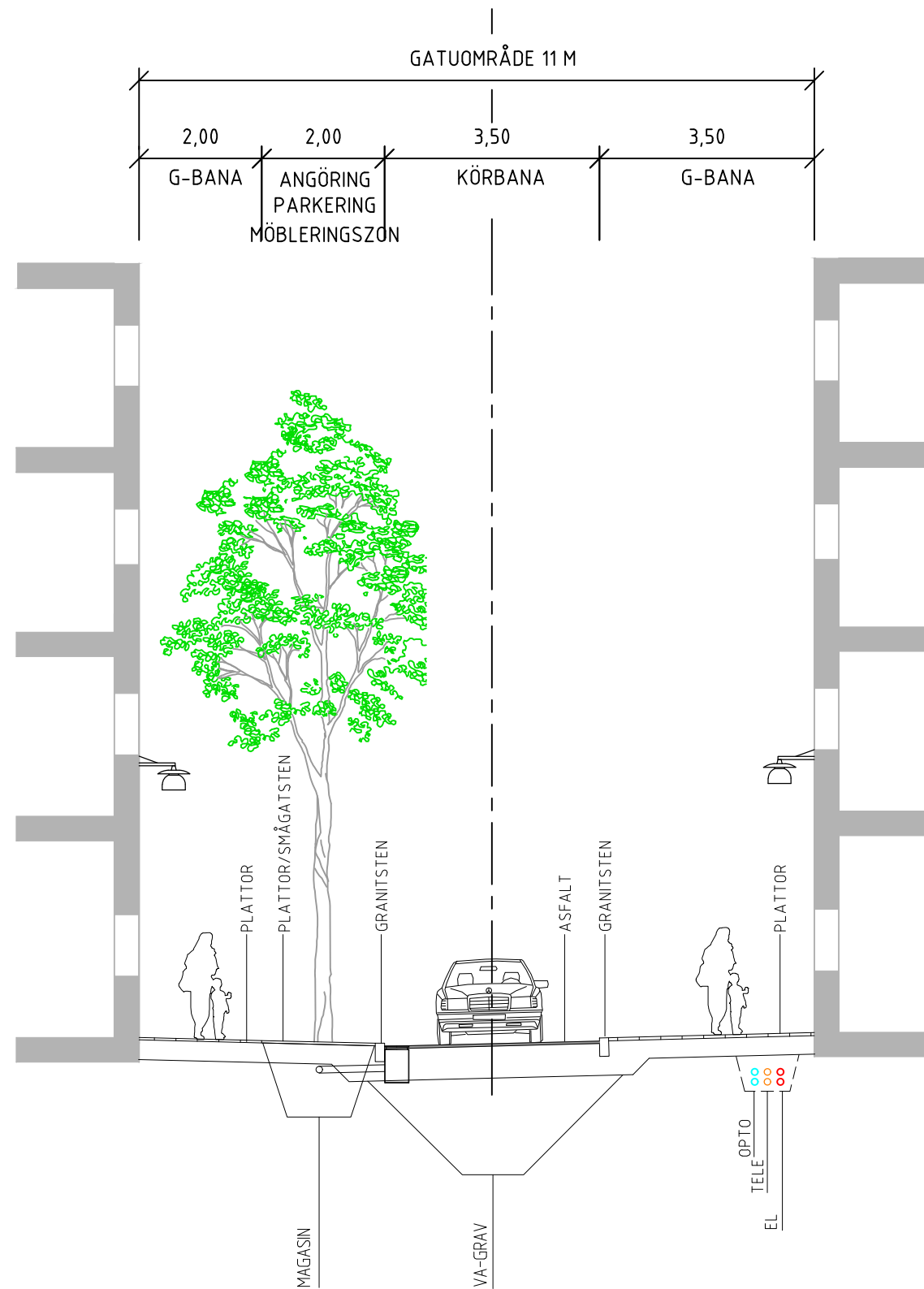

FÖRHANDSKOPIA  
2022-02-28

BET	ANT	ÄNDRINGEN AVSER	DATUM	SIGN
-----	-----	-----------------	-------	------

**FÖRPROJEKTERING**

**mark  
tema** Propellervägen 4A  
183 62 TÄBY  
Telefon 08-7325800  
www.marktema.se

UPPDRAG NR 21030	RITAD AV / KONSTR AV MA /	UPPDRAGSLEDARE PA
---------------------	------------------------------	----------------------

DATUM 2021-XX-XX	ANSVARIG PA
---------------------	----------------

ÖSTERÅKERS KOMMUN  
NÄSÅNGEN  
SEKTION E2  
PLAN OCH TYPSEKTION

SKALA A3: 1:200 - 1:100	NUMMER T-31-3-110	BET
----------------------------	----------------------	-----



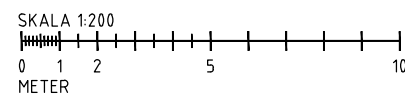
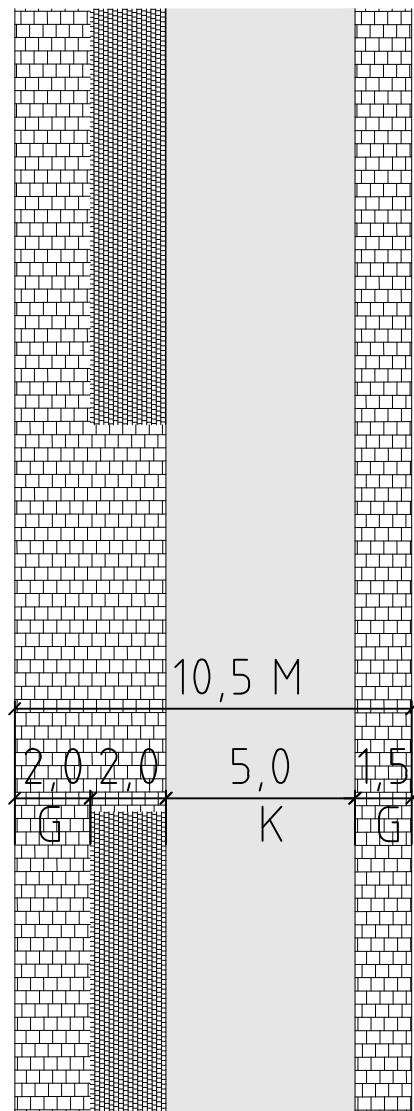

## STADSGATA E3

GATUOMRÅDE 10,5 M

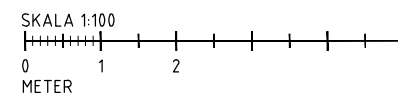
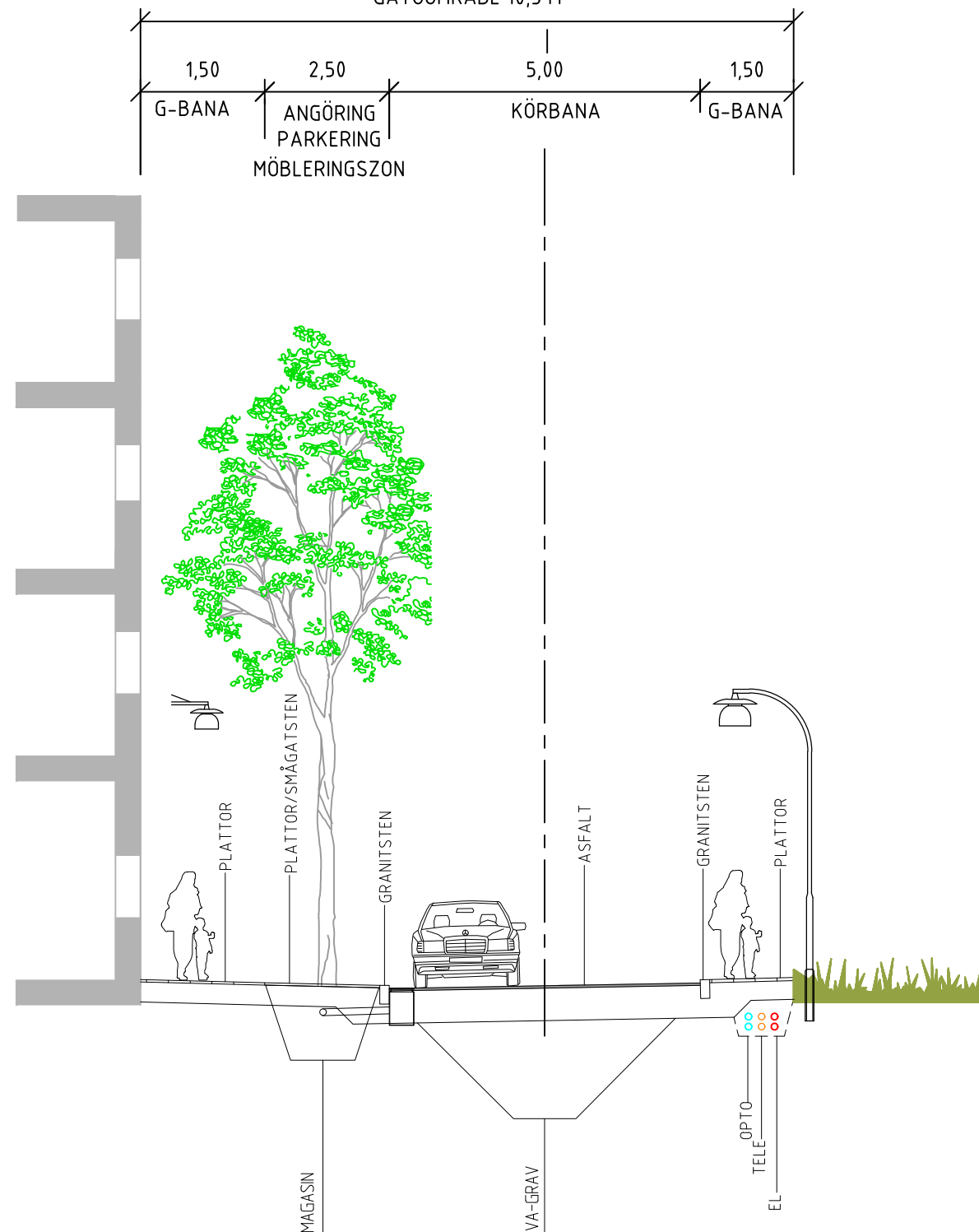

FÖRHANDSKOPIA  
2022-02-28

BET	ANT	ÄNDRINGEN AVSER	DATUM	SIGN
-----	-----	-----------------	-------	------

**FÖRPROJEKTERING**

**marktema** Propellervägen 4A  
183 62 TÄBY  
Telefon 08-7325800  
www.marktema.se

UPPDRAG NR 21030	RITAD AV / KONSTR AV MA /	UPPDRAGSLEDARE PA
---------------------	------------------------------	----------------------

DATUM 2021-XX-XX	ANSVARIG PA
---------------------	----------------

ÖSTERÅKERS KOMMUN  
NÄSÄNGEN  
SEKTION E3  
PLAN OCH TYPSEKTION

SKALA A3: 1:200 - 1:100	NUMMER T-31-3-111	BET
----------------------------	----------------------	-----

# STADSGATA E4

GATUOMRÅDE 11 M

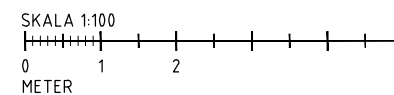
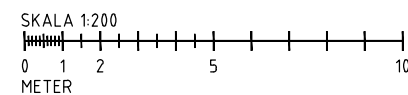
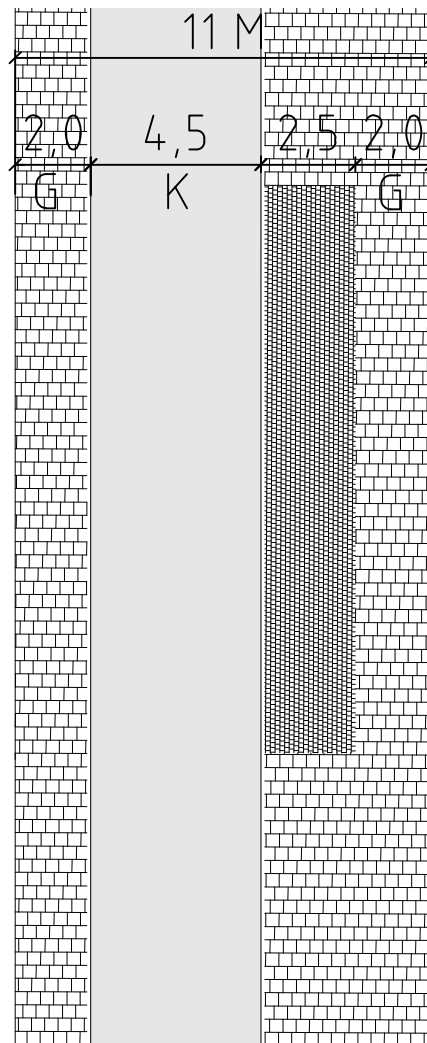
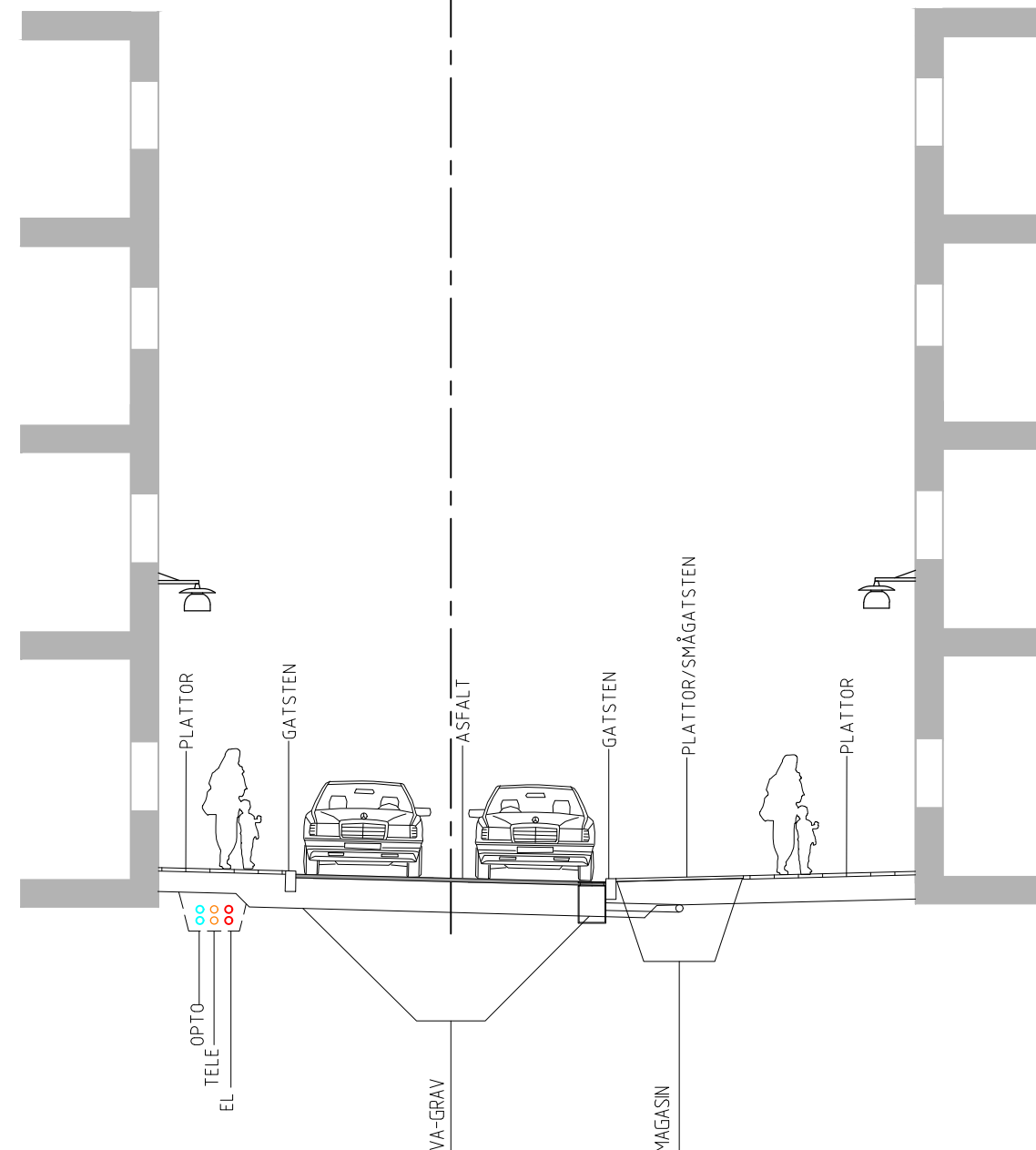
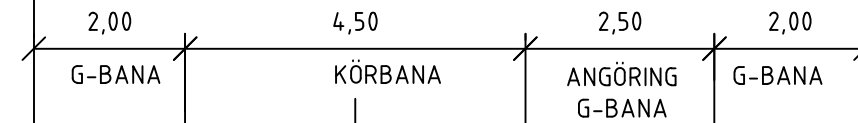

FÖRHANDSKOPIA  
2022-02-28

BET	ANT	ÄNDRINGEN AVSER	DATUM	SIGN
-----	-----	-----------------	-------	------

## FÖRPROJEKTERING

**marktema** Propellervägen 4A  
183 62 TÄBY  
Telefon 08-7325800  
www.marktema.se

UPPDRAG NR 21030	RITAD AV / KONSTR AV MA /	UPPDRAGSLEDARE PA
DATUM 2021-XX-XX	ANSVARIG PA	

ÖSTERÅKERS KOMMUN  
NÄSÄNGEN  
SEKTION E4  
PLAN OCH TYPSEKTION

SKALA A3: 1:200 - 1:100	NUMMER T-31-3-112	BET
----------------------------	----------------------	-----

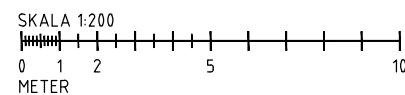
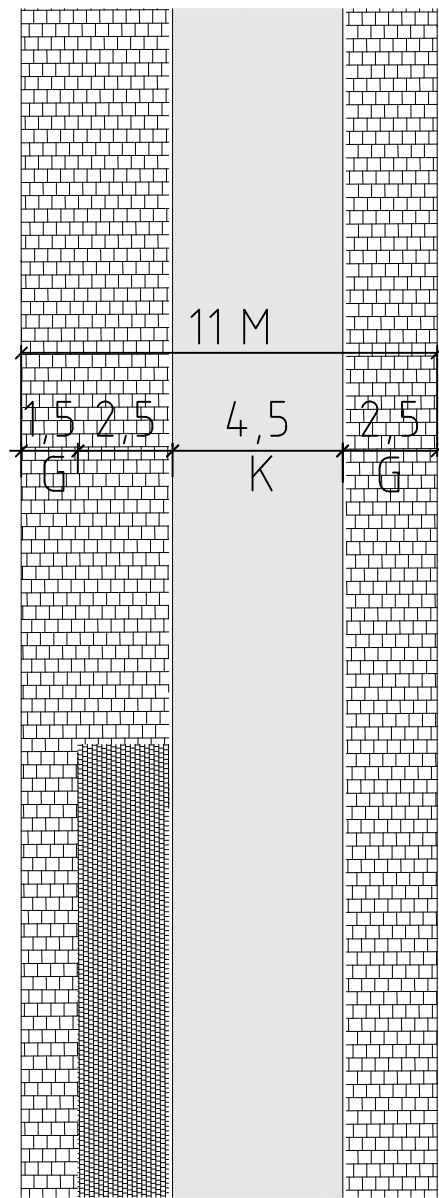

# STADSGATA E5

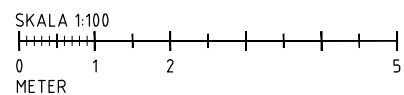
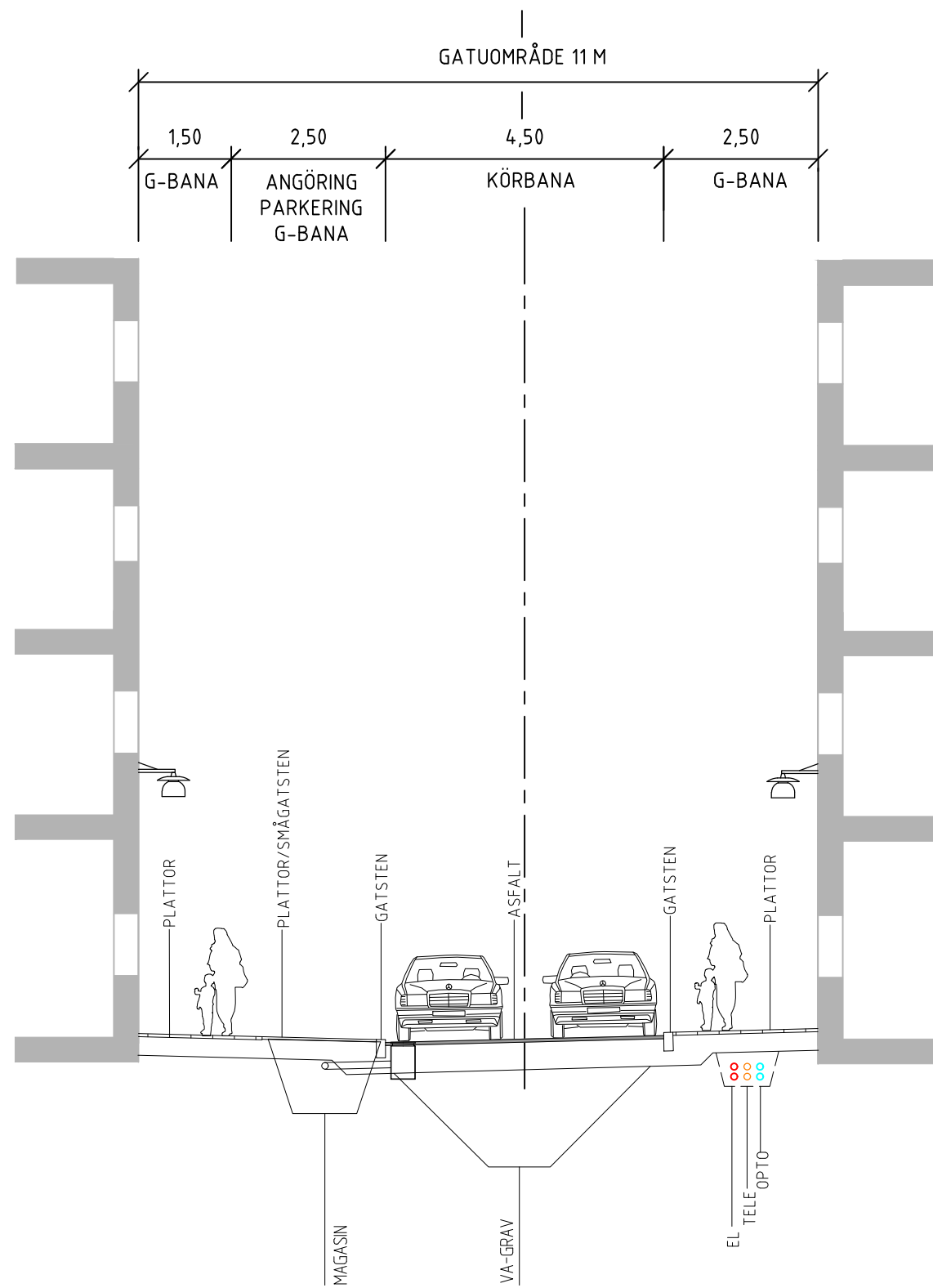

FÖRHANDSKOPIA  
2022-02-28

BET	ANT	ÄNDRINGEN AVSER	DATUM	SIGN
-----	-----	-----------------	-------	------

## FÖRPROJEKTERING



Propellervägen 4A  
183 62 TÄBY  
Telefon 08-7325800  
www.marktema.se

UPPDRAG NR 21030	RITAD AV / KONSTR AV MA /	UPPDRAGSLEDARE PA
DATUM 2021-XX-XX	ANSVARIG PA	

ÖSTERÅKERS KOMMUN  
NÄSÄNGEN  
SEKTION E5  
PLAN OCH TYPSEKTION

SKALA A3: 1:200 - 1:100	NUMMER T-31-3-113	BET
----------------------------	----------------------	-----

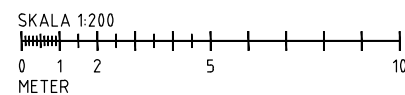
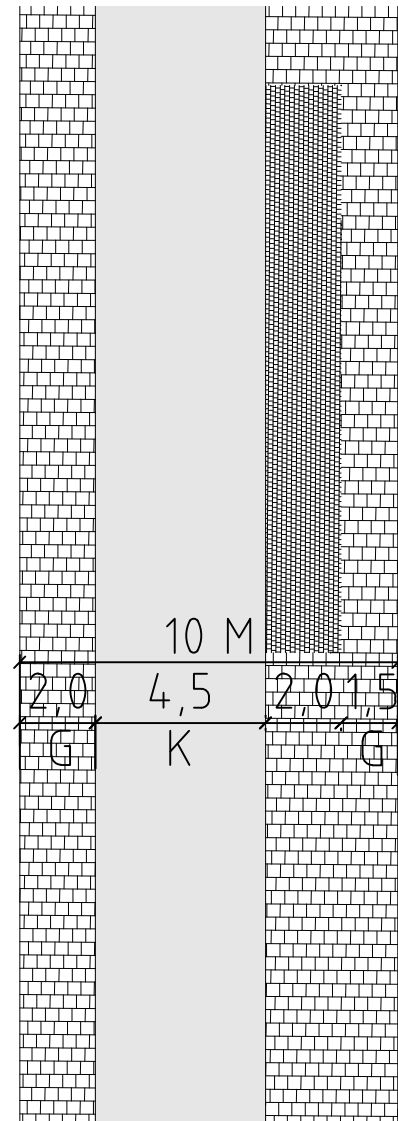

# STADSGATA E6

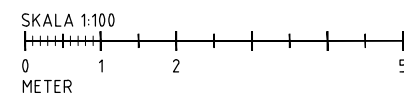
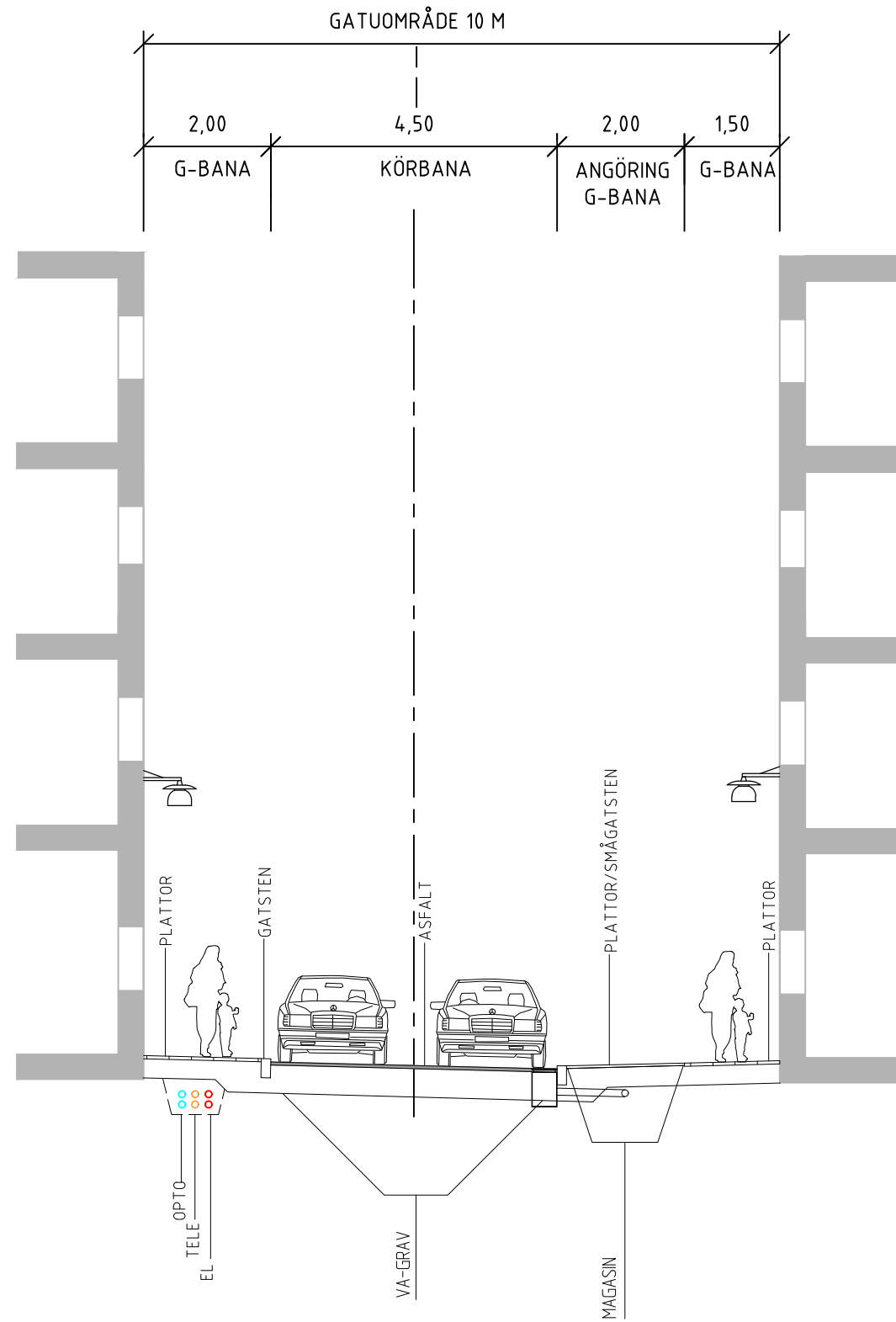

FÖRHANDSKOPIA  
2022-02-28

BET	ANT	ÄNDRINGEN AVSER	DATUM	SIGN
-----	-----	-----------------	-------	------

**FÖRPROJEKTERING**

**marktema** Propellervägen 4A  
183 62 TÄBY  
Telefon 08-7325800  
www.marktema.se

UPPDRAG NR 21030	RITAD AV / KONSTR AV MA /	UPPDRAGSLEDARE PA
DATUM 2021-XX-XX	ANSVARIG PA	

ÖSTERÅKERS KOMMUN  
NÄSÄNGEN  
SEKTION E6  
PLAN OCH TYPSEKTION

SKALA A3: 1:200 - 1:100	NUMMER T-31-3-114	BET
----------------------------	----------------------	-----

# STADSGATA E7

GATUOMRÅDE 11 M

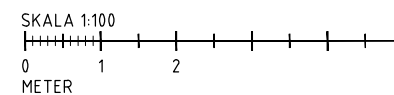
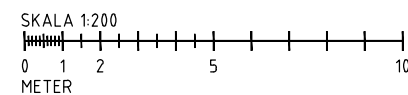
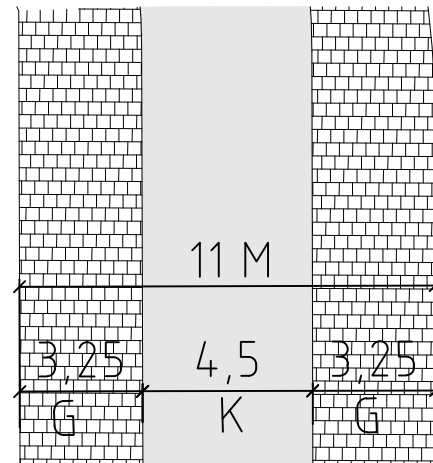
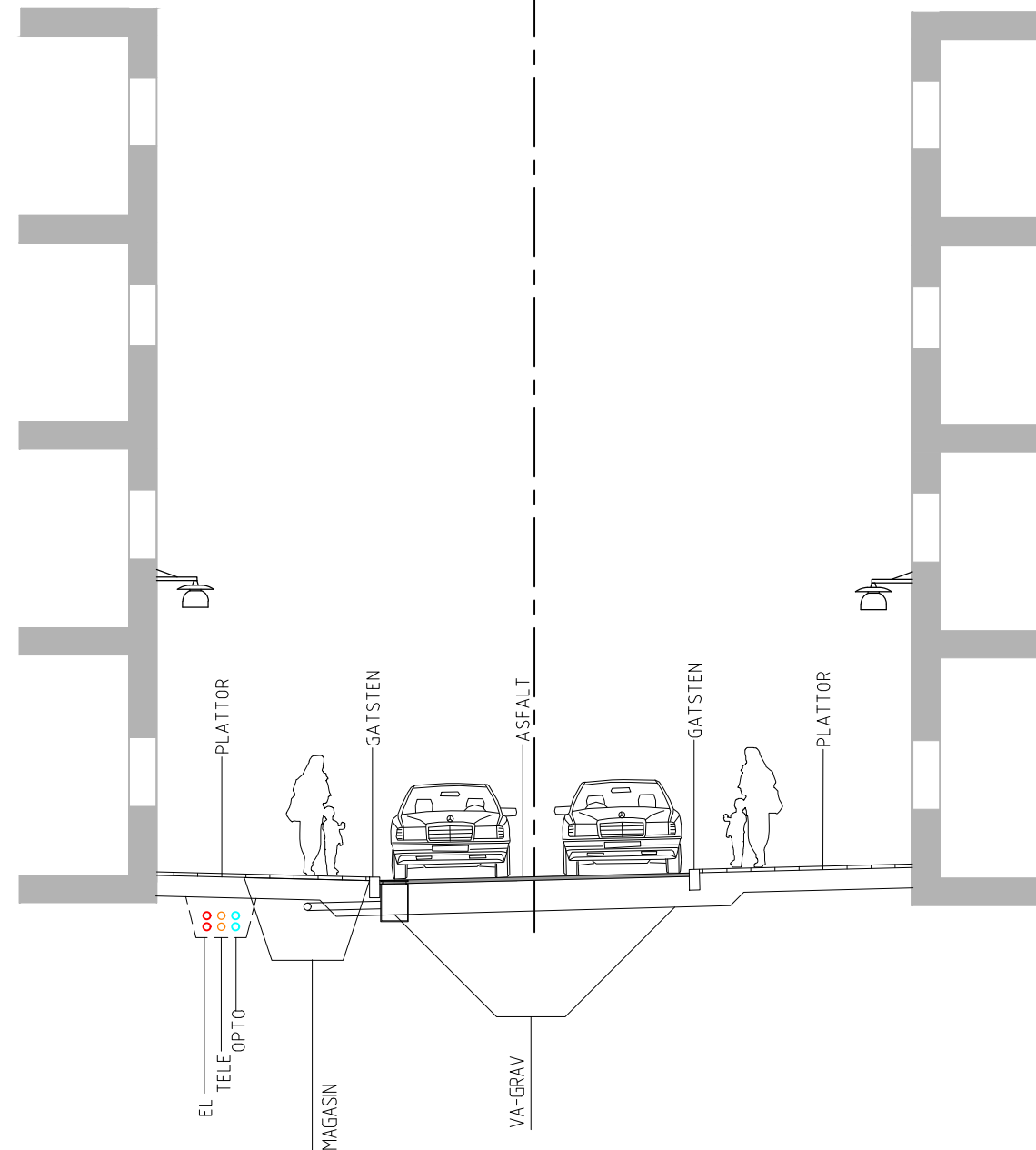
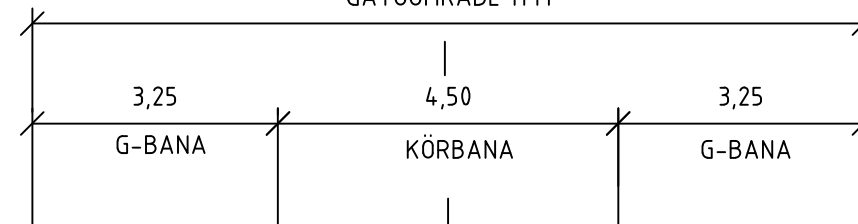

FÖRHANDSKOPIA  
2022-02-28

BET	ANT	ÄNDRINGEN AVSER	DATUM	SIGN
-----	-----	-----------------	-------	------

## FÖRPROJEKTERING

**marktema** Propellervägen 4A  
183 62 TÄBY  
Telefon 08-7325800  
www.marktema.se

UPPDRAG NR 21030	RITAD AV / KONSTR AV MA /	UPPDRAGSLEDARE PA
DATUM 2021-XX-XX	ANSVARIG PA	

ÖSTERÅKERS KOMMUN  
NÄSÄNGEN  
SEKTION E7  
PLAN OCH TYPSEKTION

SKALA A3: 1:200 - 1:100	NUMMER T-31-3-115	BET
----------------------------	----------------------	-----

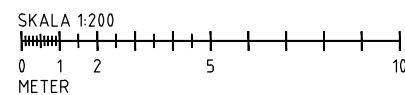
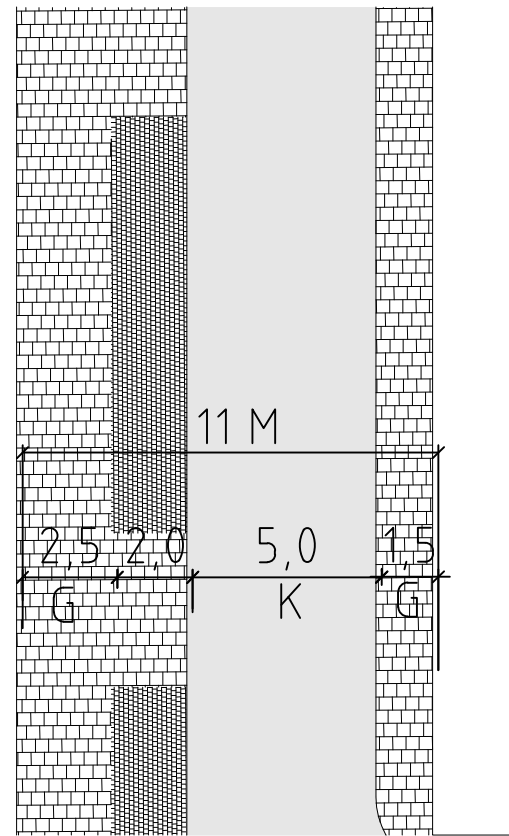

# STADSGATA E8

GATUOMRÅDE 11 M

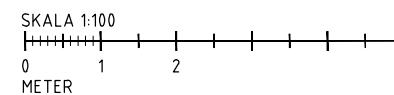
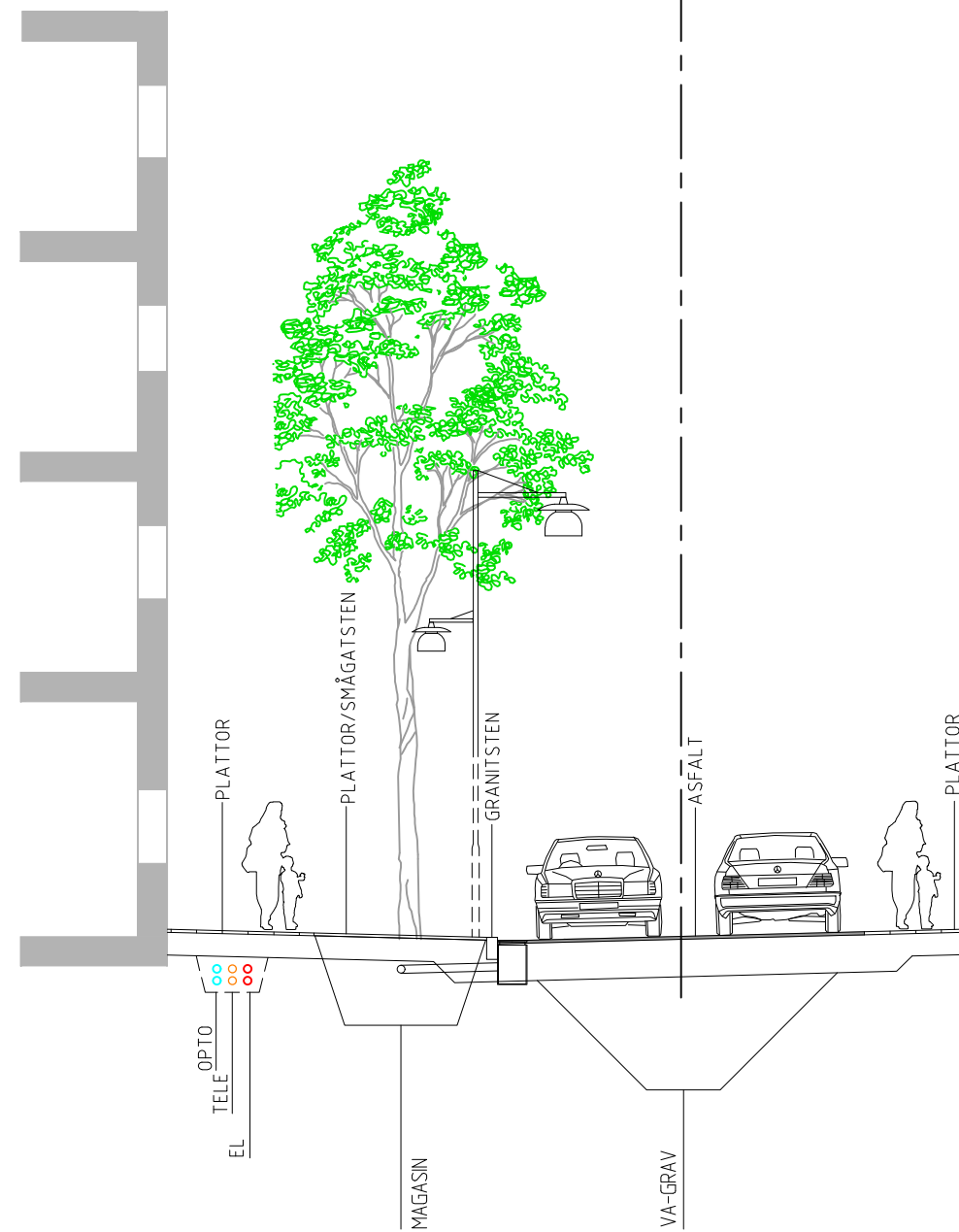
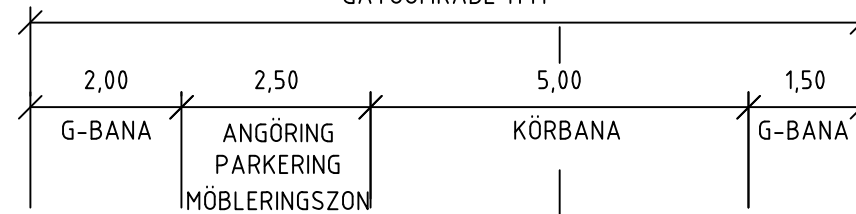

FÖRHANDSKOPIA  
2022-02-28

BET	ANT	ÄNDRINGEN AVSER	DATUM	SIGN
-----	-----	-----------------	-------	------

## FÖRPROJEKTERING

**marktema** Propellervägen 4A  
183 62 TÄBY  
Telefon 08-7325800  
www.marktema.se

UPPDRAG NR 21030	RITAD AV / KONSTR AV MA /	UPPDRAGSLEDARE PA
DATUM 2021-XX-XX	ANSVARIG PA	

ÖSTERÅKERS KOMMUN  
NÄSÅNGEN  
SEKTION E8  
PLAN OCH TYPSEKTION

SKALA A3: 1:200 - 1:100	NUMMER T-31-3-116	BET
----------------------------	----------------------	-----

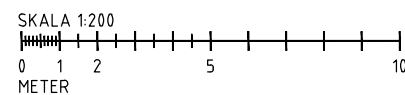
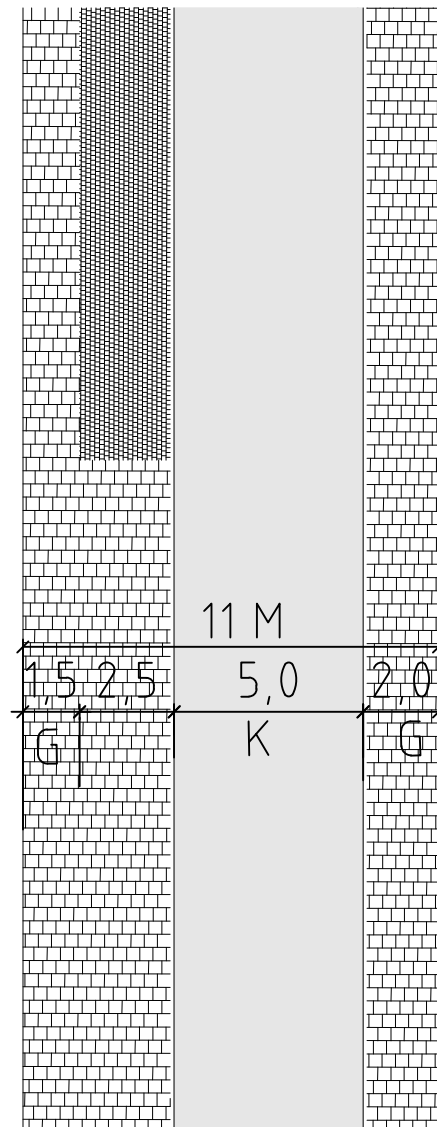

# STADSGATA E9

GATUOMRÅDE 11 M

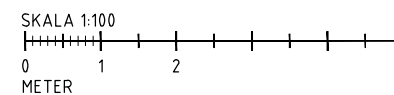
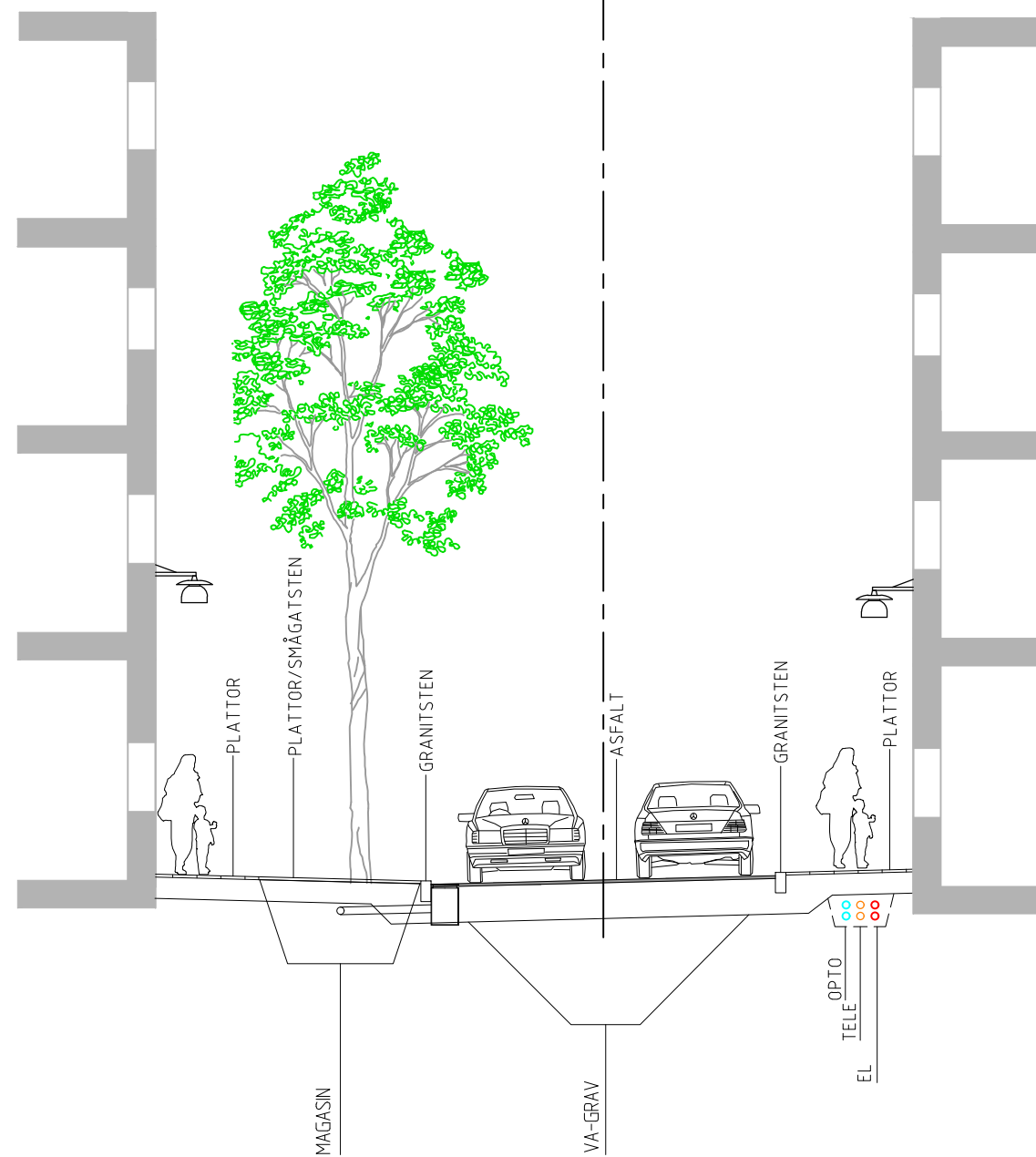
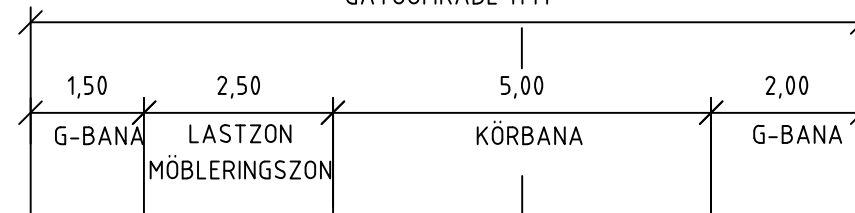

FÖRHANDSKOPIA  
2022-02-28

BET	ANT	ÄNDRINGEN AVSER	DATUM	SIGN
-----	-----	-----------------	-------	------

## FÖRPROJEKTERING

**marktema** Propellervägen 4A  
183 62 TÄBY  
Telefon 08-7325800  
www.marktema.se

UPPDRAG NR 21030	RITAD AV / KONSTR AV MA /	UPPDRAGSLEDARE PA
DATUM 2021-XX-XX	ANSVARIG PA	

ÖSTERÅKERS KOMMUN  
NÄSÅNGEN  
SEKTION E9  
PLAN OCH TYPSEKTION

SKALA A3: 1:200 - 1:100	NUMMER T-31-3-117	BET
----------------------------	----------------------	-----

# STADSGATA E10

GATUOMRÅDE 11 M

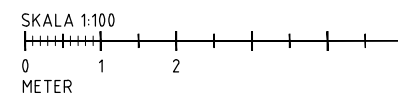
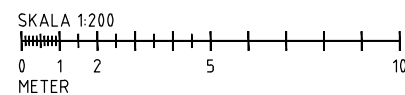
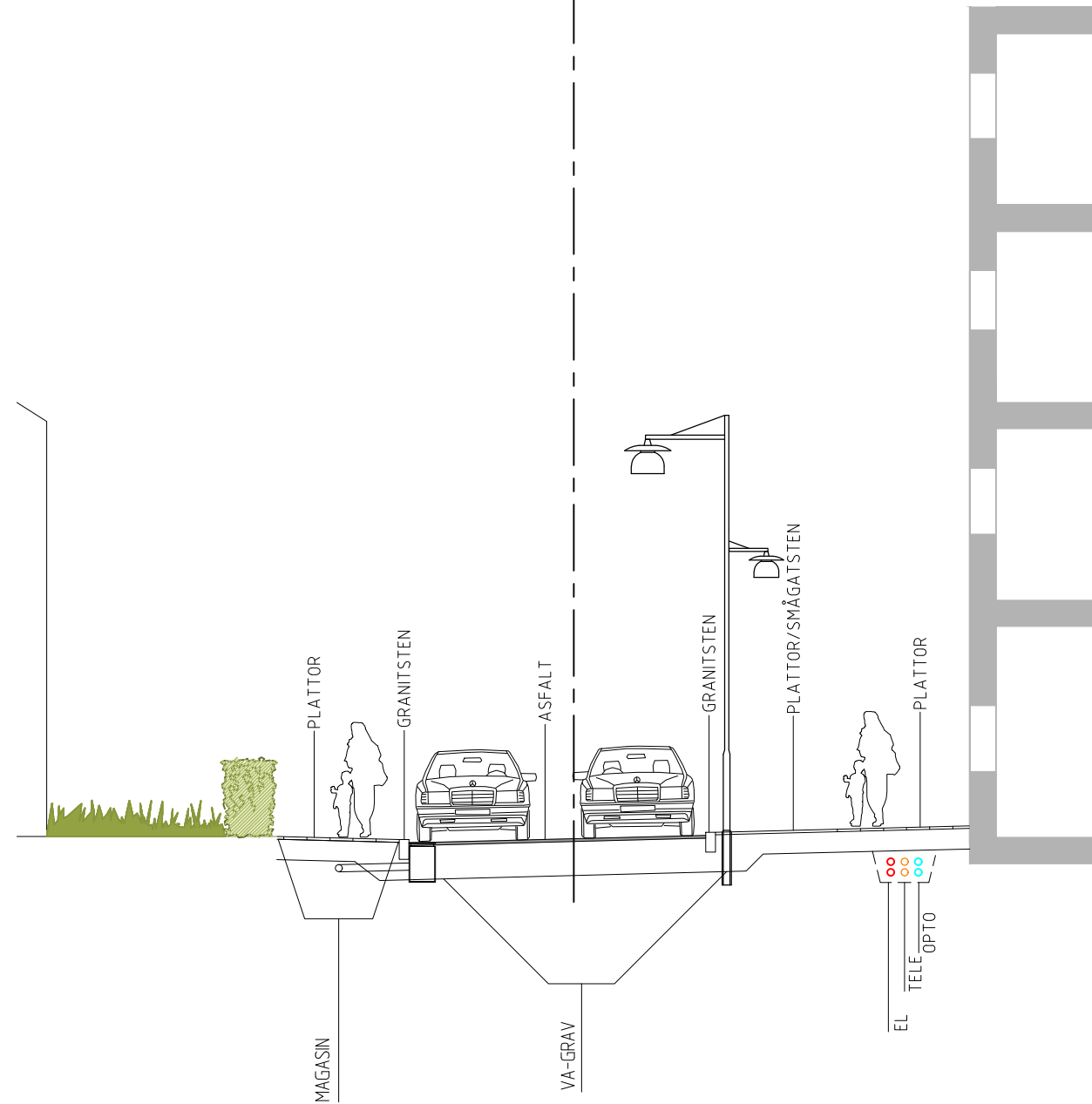
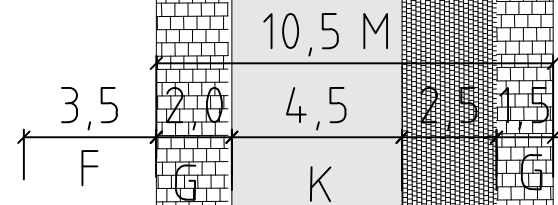
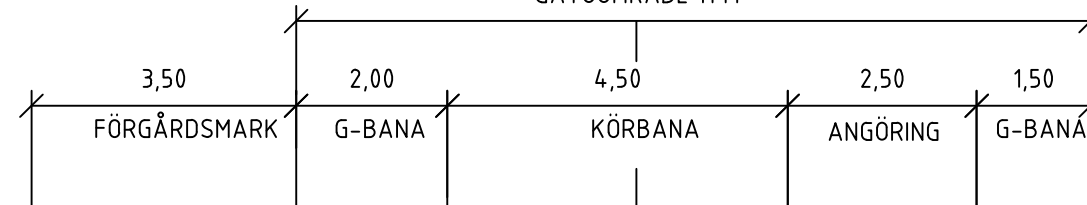

FÖRHANDSKOPIA  
2022-02-28

BET	ANT	ÄNDRINGEN AVSER	DATUM	SIGN
-----	-----	-----------------	-------	------

**FÖRPROJEKTERING**

**mark  
tema** Propellervägen 4A  
183 62 TÄBY  
Telefon 08-7325800  
www.marktema.se

UPPDRAG NR 21030	RITAD AV / KONSTR AV MA /	UPPDRAGSLEDARE PA
---------------------	------------------------------	----------------------

DATUM 2021-XX-XX	ANSVARIG PA
---------------------	----------------

ÖSTERÅKERS KOMMUN  
NÄSÄNGEN  
SEKTION E10  
PLAN OCH TYPSEKTION

SKALA A3: 1:200 - 1:100	NUMMER T-31-3-118	BET
----------------------------	----------------------	-----



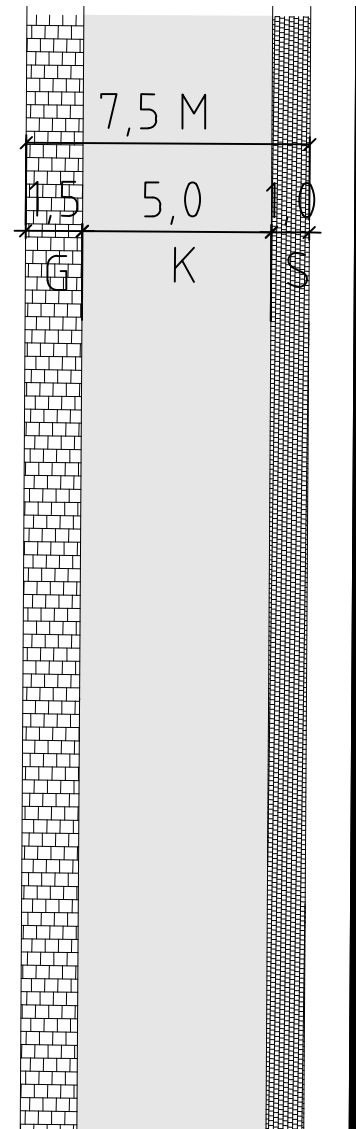

# STADSGATA ENKELSIDIG F

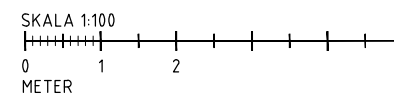
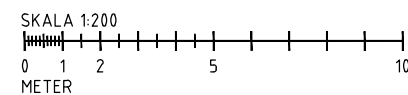
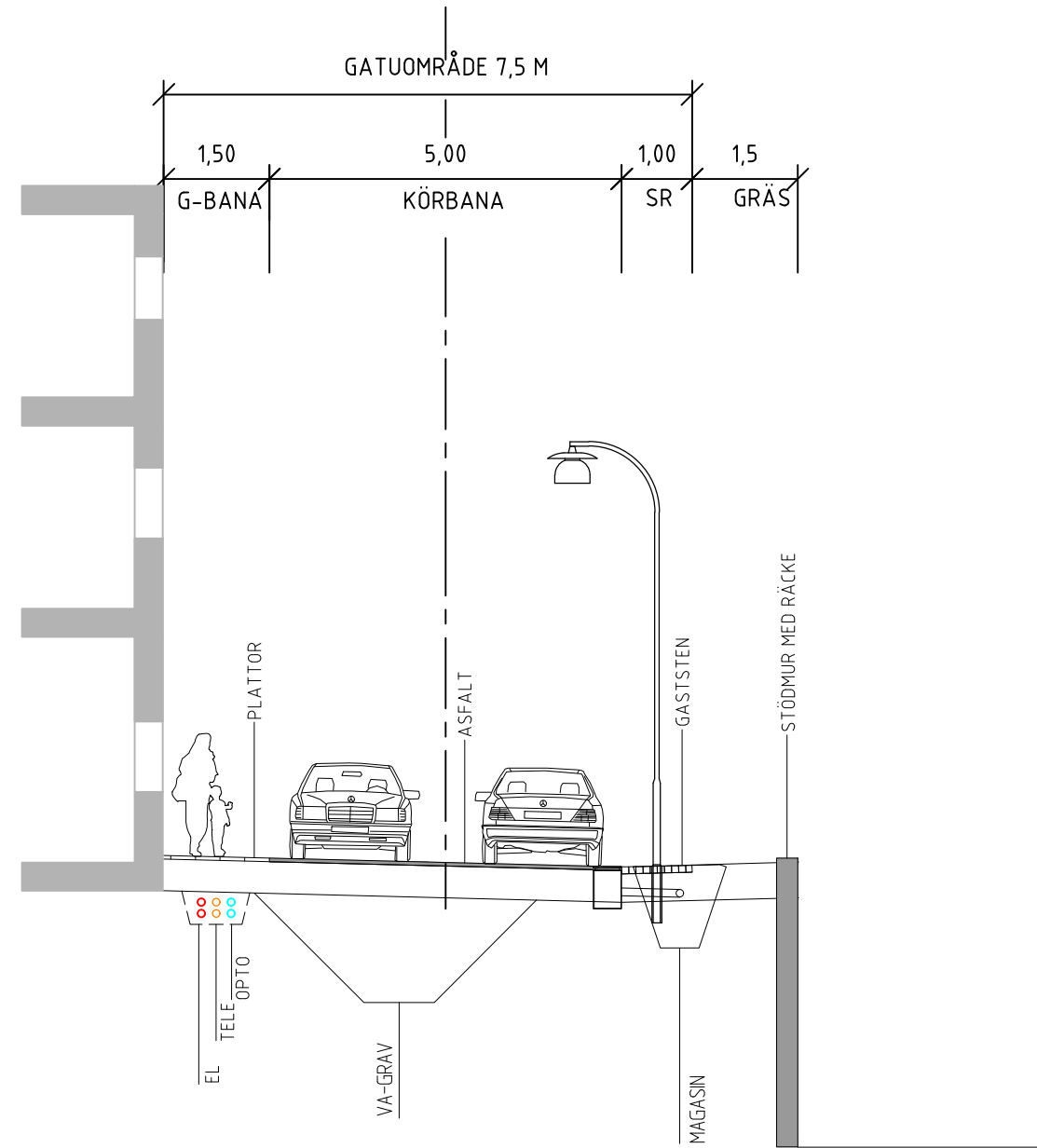

FÖRHANDSKOPIA  
2022-02-28

BET	ANT	ÄNDRINGEN AVSER	DATUM	SIGN
-----	-----	-----------------	-------	------

**FÖRPROJEKTERING**

**mark  
tema** Propellervägen 4A  
183 62 TÄBY  
Telefon 08-7325800  
www.marktema.se

UPPDRAG NR 21030	RITAD AV / KONSTR AV MA /	UPPDRAGSLEDARE PA
DATUM 2021-XX-XX	ANSVARIG PA	

ÖSTERÅKERS KOMMUN  
NÄSÄNGEN  
SEKTION F  
PLAN OCH TYPSEKTION

SKALA A3: 1:200 - 1:100	NUMMER T-31-3-119	BET
----------------------------	----------------------	-----

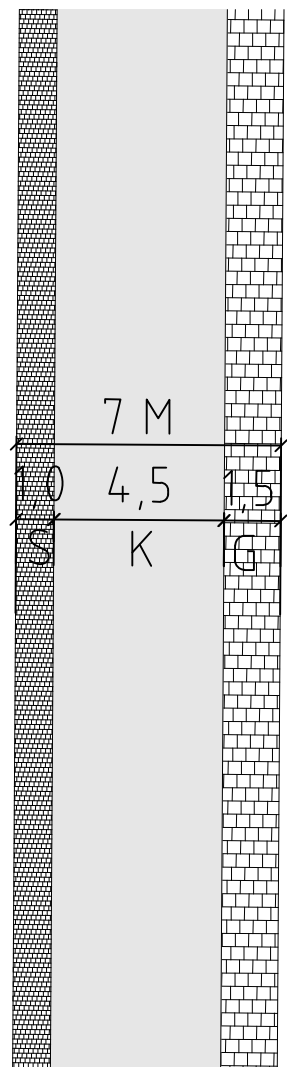

# SMÅSTADSGATA G1

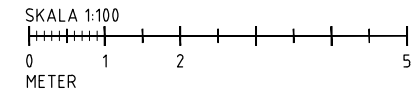
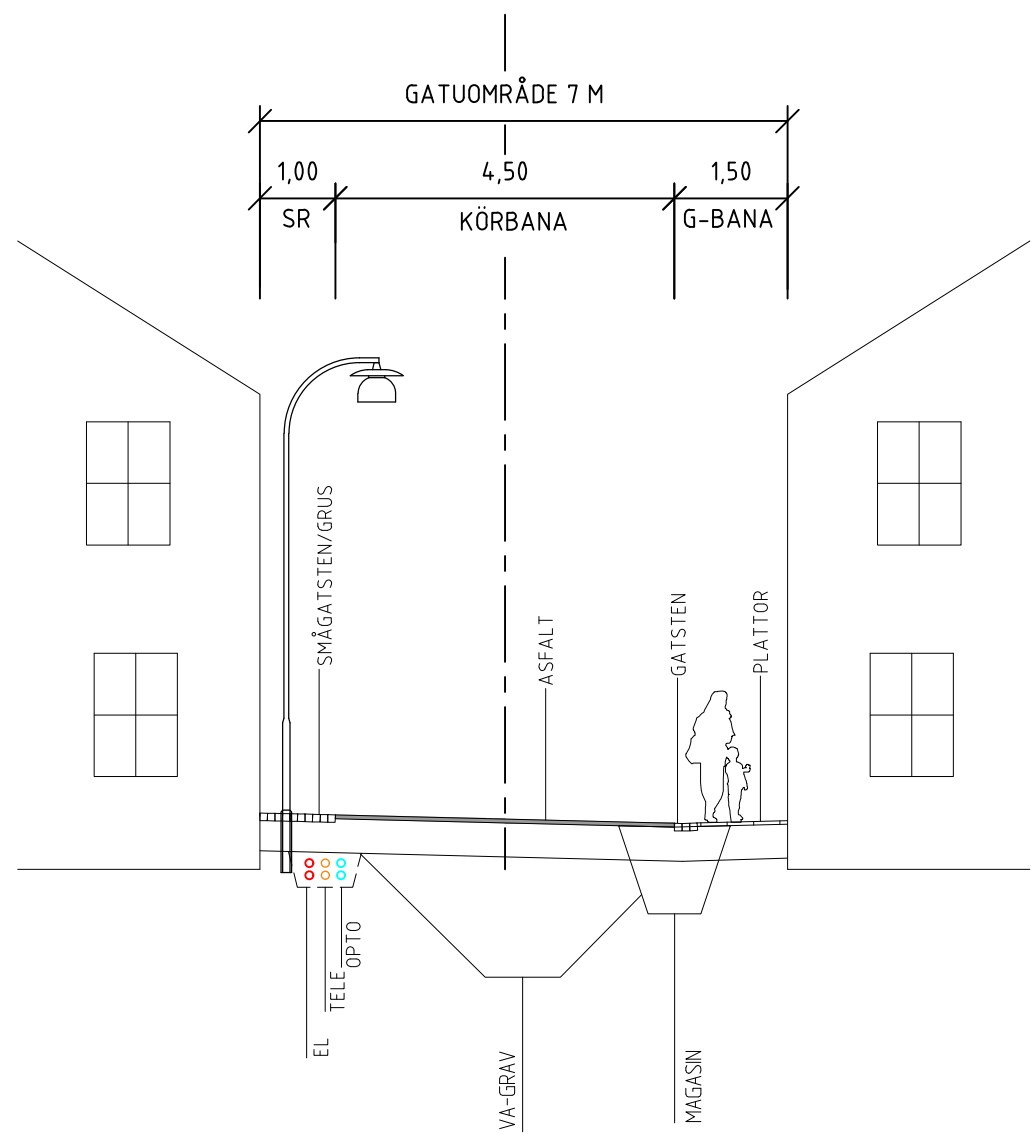

FÖRHANDSKOPIA  
2022-02-28

BET	ANT	ÄNDRINGEN AVSER	DATUM	SIGN
-----	-----	-----------------	-------	------

## FÖRPROJEKTERING

**marktema** Propellervägen 4A  
183 62 TÄBY  
Telefon 08-7325800  
www.marktema.se

UPPDRAG NR 21030	RITAD AV / KONSTR AV MA /	UPPDRAGSLEDARE PA
DATUM 2021-XX-XX	ANSVARIG PA	

ÖSTERÅKERS KOMMUN  
NÄSÄNGEN  
SEKTION G1  
PLAN OCH TYPSEKTION

SKALA A3: 1:200 - 1:100	NUMMER T-31-3-120	BET
----------------------------	----------------------	-----

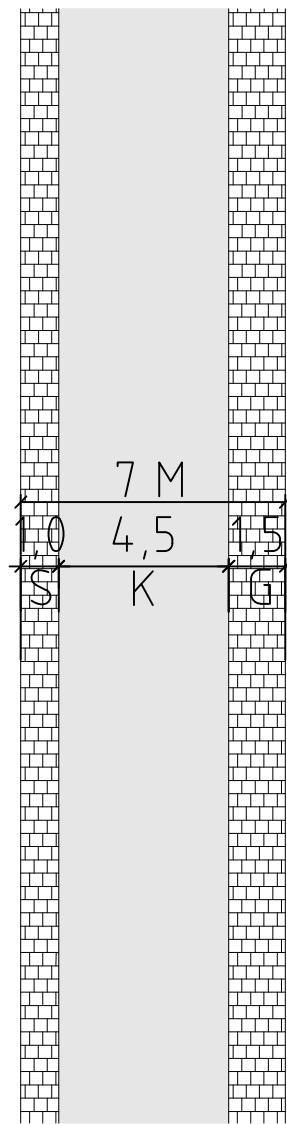

# SMÅSTADSGATA G2

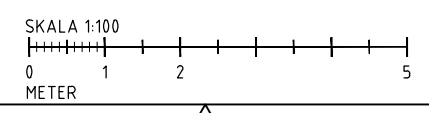
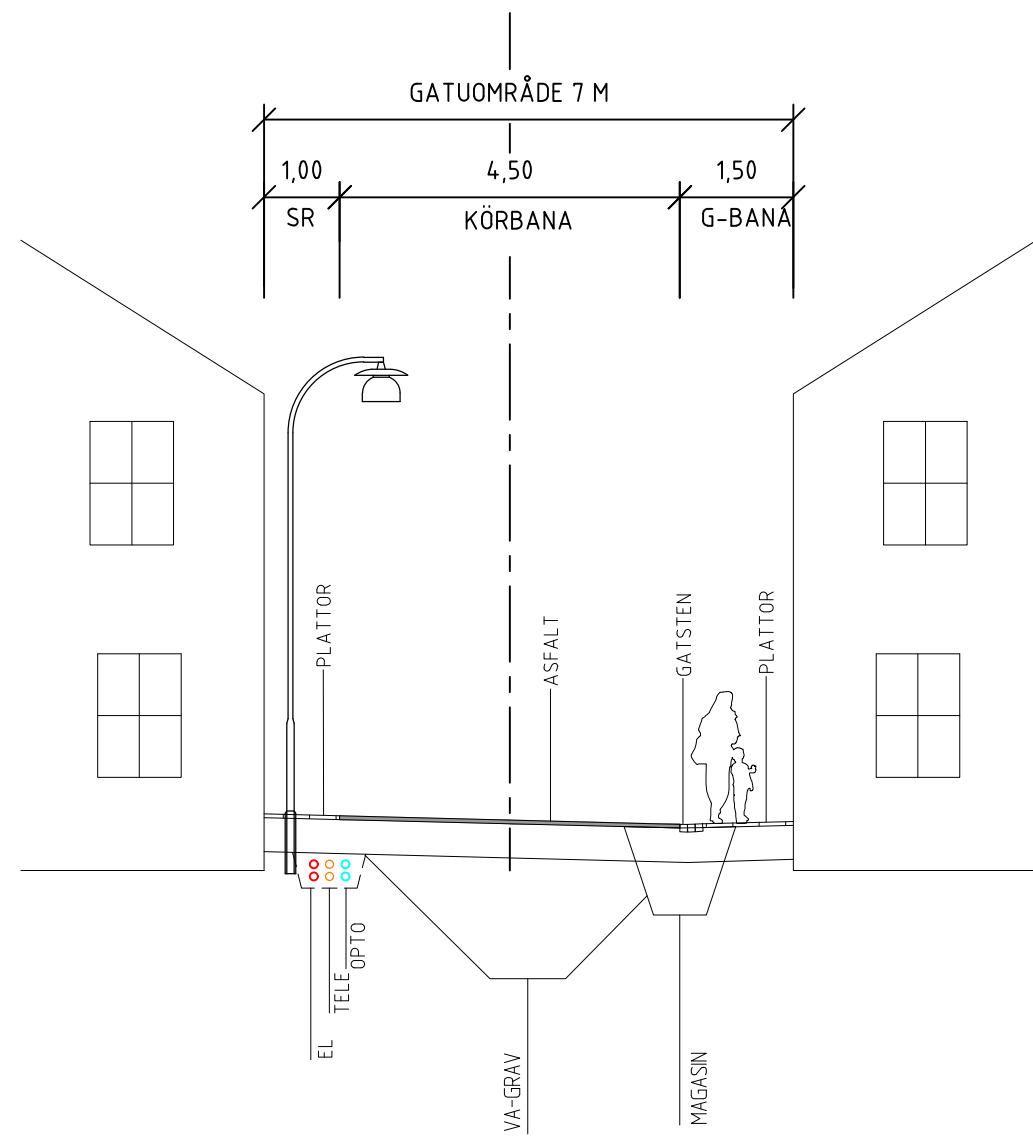

FÖRHANDSKOPIA  
2022-02-28

BET	ANT	ÄNDRINGEN AVSER	DATUM	SIGN
-----	-----	-----------------	-------	------

## FÖRPROJEKTERING

**marktema** Propellervägen 4A  
183 62 TÄBY  
Telefon 08-7325800  
www.marktema.se

UPPDRAG NR 21030	RITAD AV / KONSTR AV MA /	UPPDRAGSLEDARE PA
DATUM 2021-XX-XX	ANSVARIG PA	

ÖSTERÅKERS KOMMUN  
NÄSÄNGEN  
SEKTION G2  
PLAN OCH TYPSEKTION

SKALA A3: 1:200 - 1:100	NUMMER T-31-3-121	BET
----------------------------	----------------------	-----

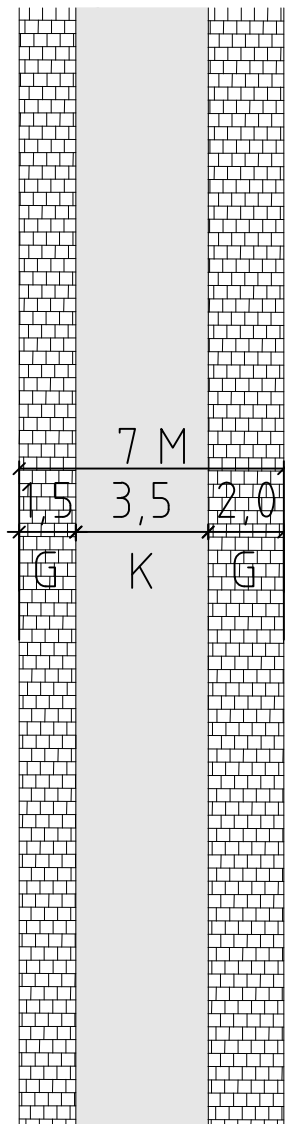

# SMÅSTADSGATA G3

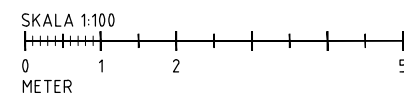
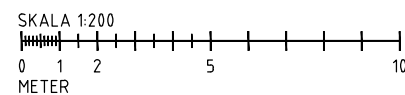
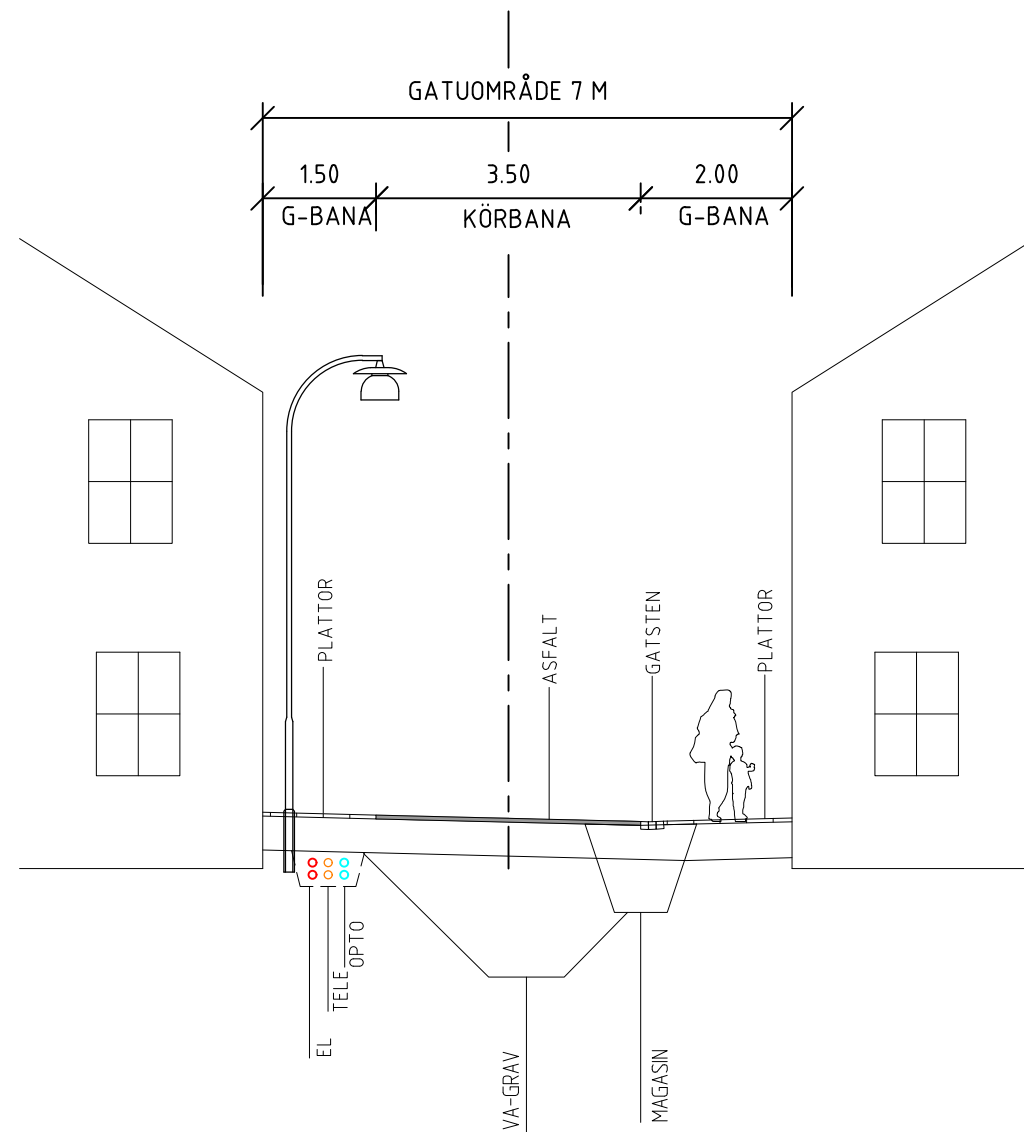

FÖRHANDSKOPIA  
2022-02-28

BET	ANT	ÄNDRINGEN AVSER	DATUM	SIGN
-----	-----	-----------------	-------	------

## FÖRPROJEKTERING

**mark  
tema** Propellervägen 4A  
183 62 TÄBY  
Telefon 08-7325800  
www.marktema.se

UPPDRAG NR 21030	RITAD AV / KONSTR AV MA /	UPPDRAGSLEDARE PA
DATUM 2021-XX-XX	ANSVARIG PA	

ÖSTERÅKERS KOMMUN  
NÄSÄNGEN  
SEKTION G4  
PLAN OCH TYPSEKTION

SKALA A3: 1:200 - 1:100	NUMMER T-31-3-122	BET
----------------------------	----------------------	-----

# SMÅSTADSGATA MED GC-BANA H1

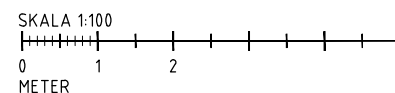
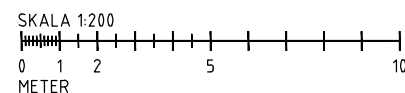
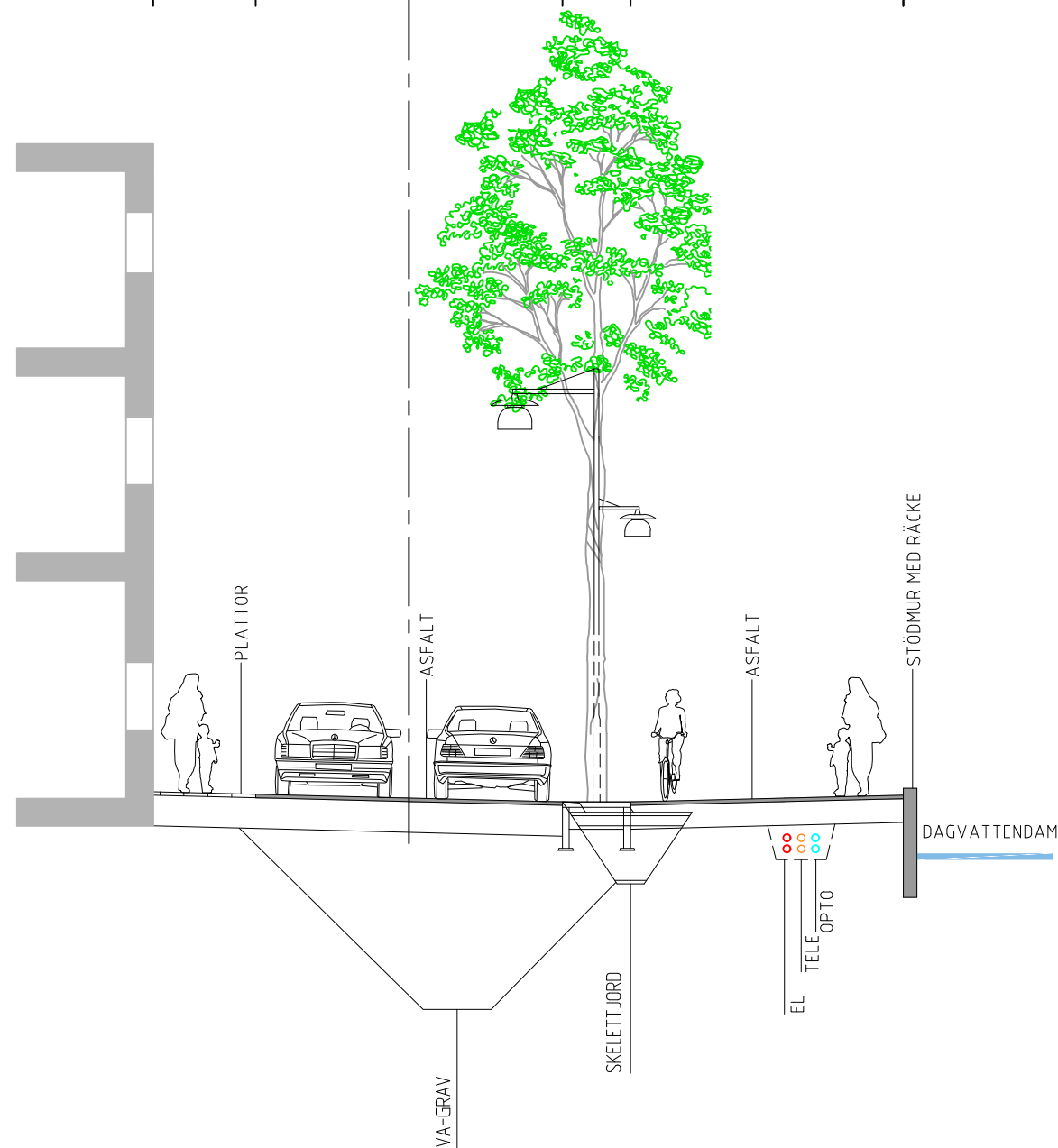
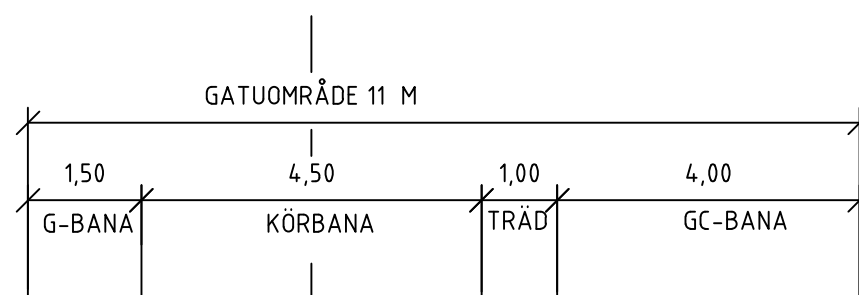
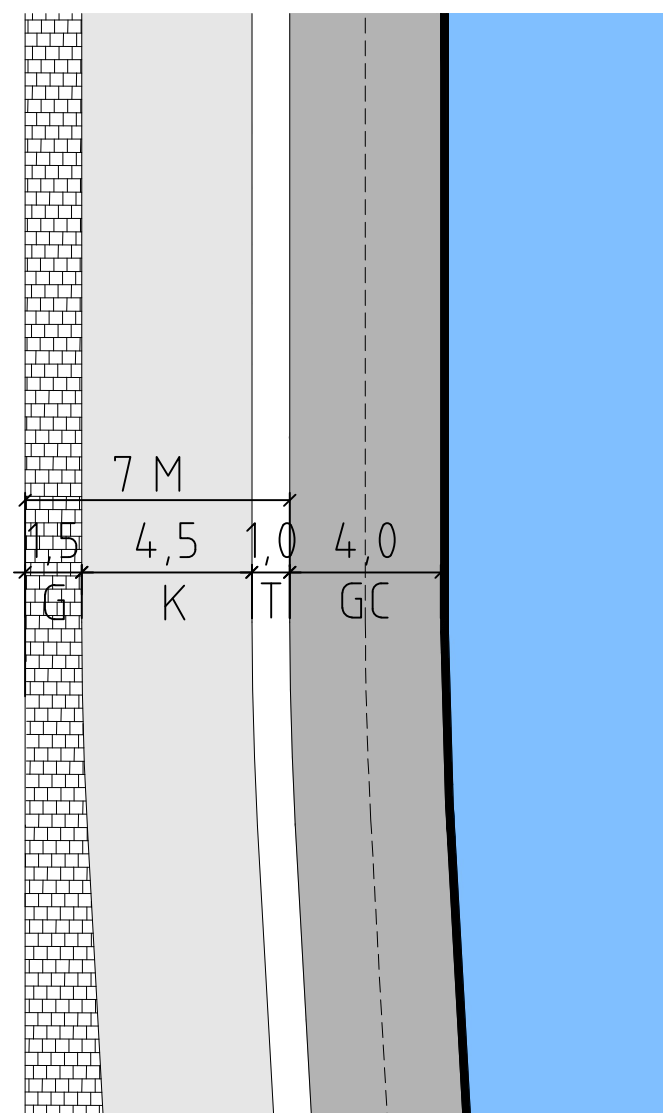

FÖRHANDSKOPIA  
2022-02-28

BET	ANT	ÄNDRINGEN AVSER	DATUM	SIGN
-----	-----	-----------------	-------	------

**FÖRPROJEKTERING**

**marktema** Propellervägen 4A  
183 62 TÄBY  
Telefon 08-7325800  
www.marktema.se

UPPDRAG NR 21030	RITAD AV / KONSTR AV MA /	UPPDRAGSLEDARE PA
---------------------	------------------------------	----------------------

DATUM 2021-XX-XX	ANSVARIG PA
---------------------	----------------

ÖSTERÅKERS KOMMUN  
NÄSÄNGEN  
SEKTION H1  
PLAN OCH TYPSEKTION

SKALA A3: 1:200 - 1:100	NUMMER T-31-3-123	BET
----------------------------	----------------------	-----

# SMÅSTADSGATA MED GC-BANA H2

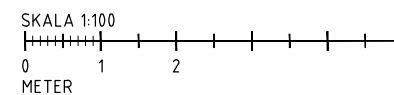
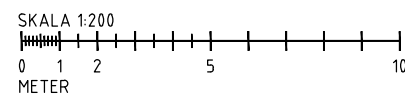
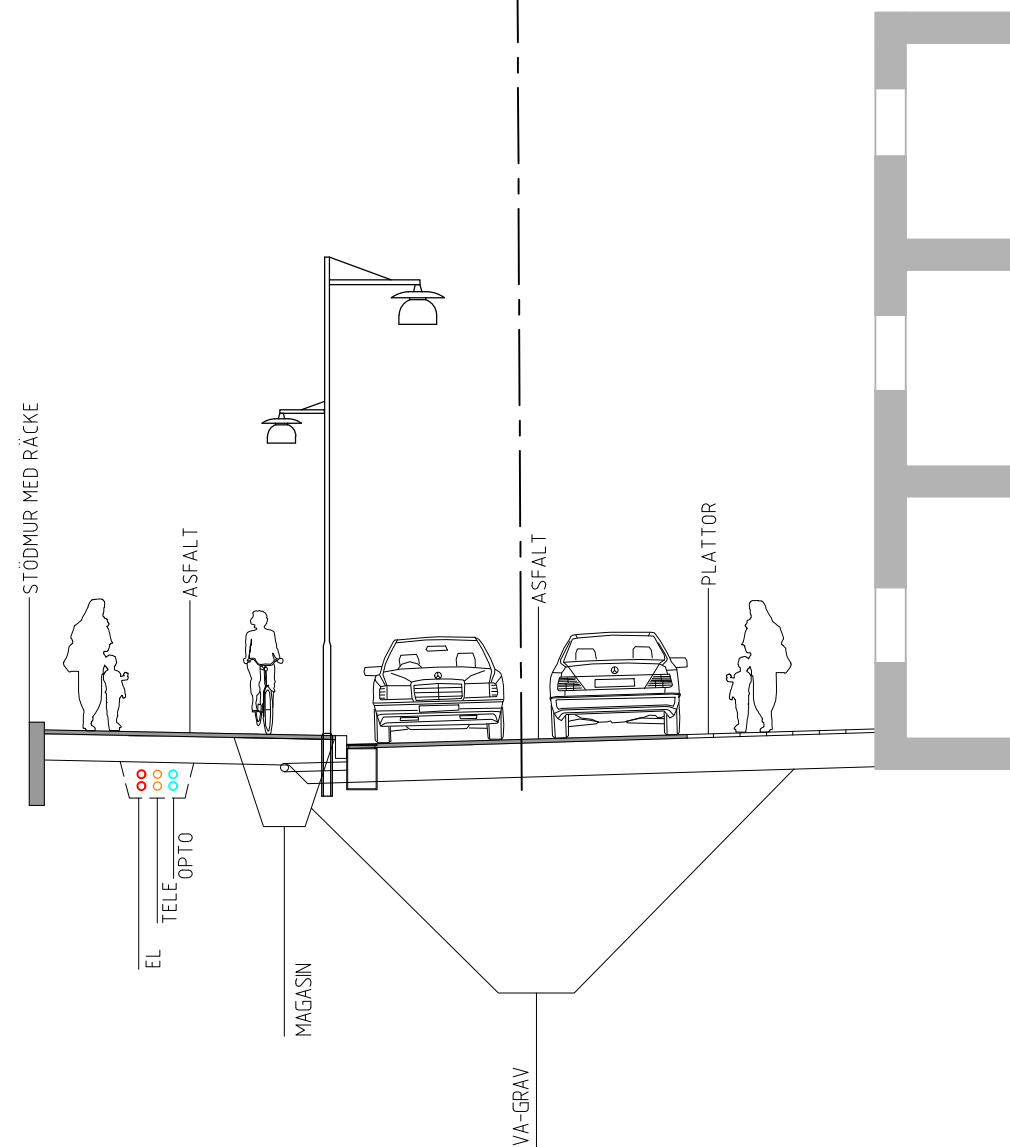
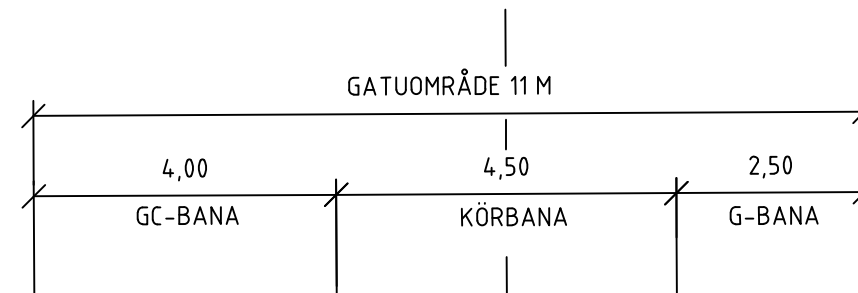
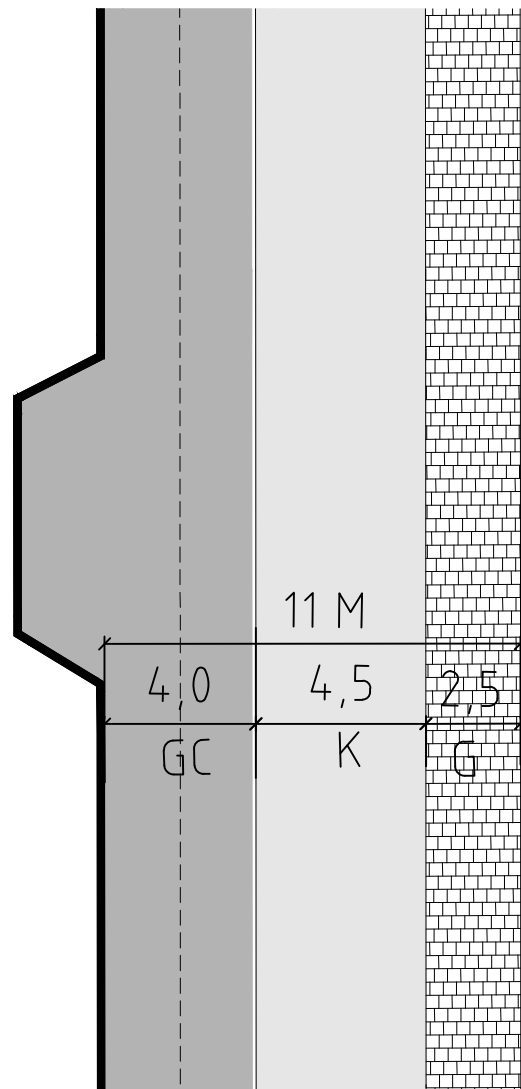

FÖRHANDSKOPIA  
2022-02-28

BET	ANT	ÄNDRINGEN AVSER	DATUM	SIGN
-----	-----	-----------------	-------	------

**FÖRPROJEKTERING**

**marktema** Propellervägen 4A  
183 62 TÄBY  
Telefon 08-7325800  
www.marktema.se

UPPDRAG NR 21030	RITAD AV / KONSTR AV MA /	UPPDRAGSLEDARE PA
DATUM 2021-XX-XX	ANSVARIG PA	

ÖSTERÅKERS KOMMUN  
NÄSÄNGEN  
SEKTION H2  
PLAN OCH TYPSEKTION

SKALA A3: 1:200 - 1:100	NUMMER T-31-3-124	BET
----------------------------	----------------------	-----

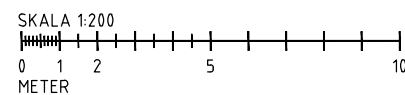
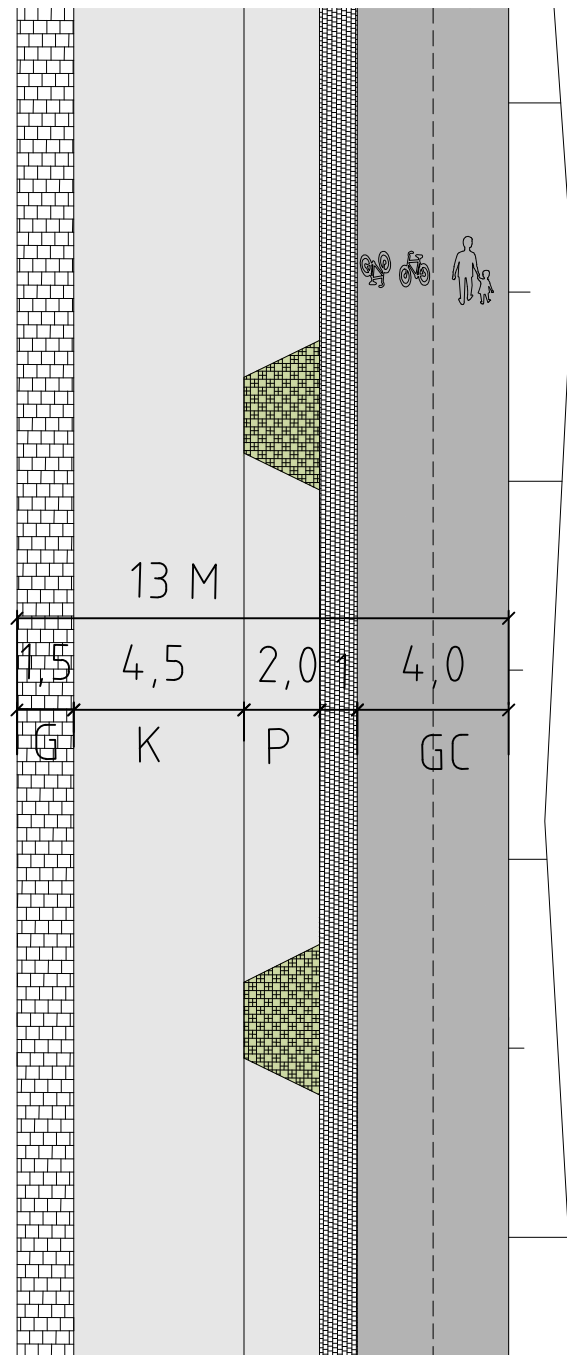

## SMÅSTADSGATA MED GC-BANA H3

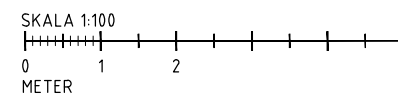
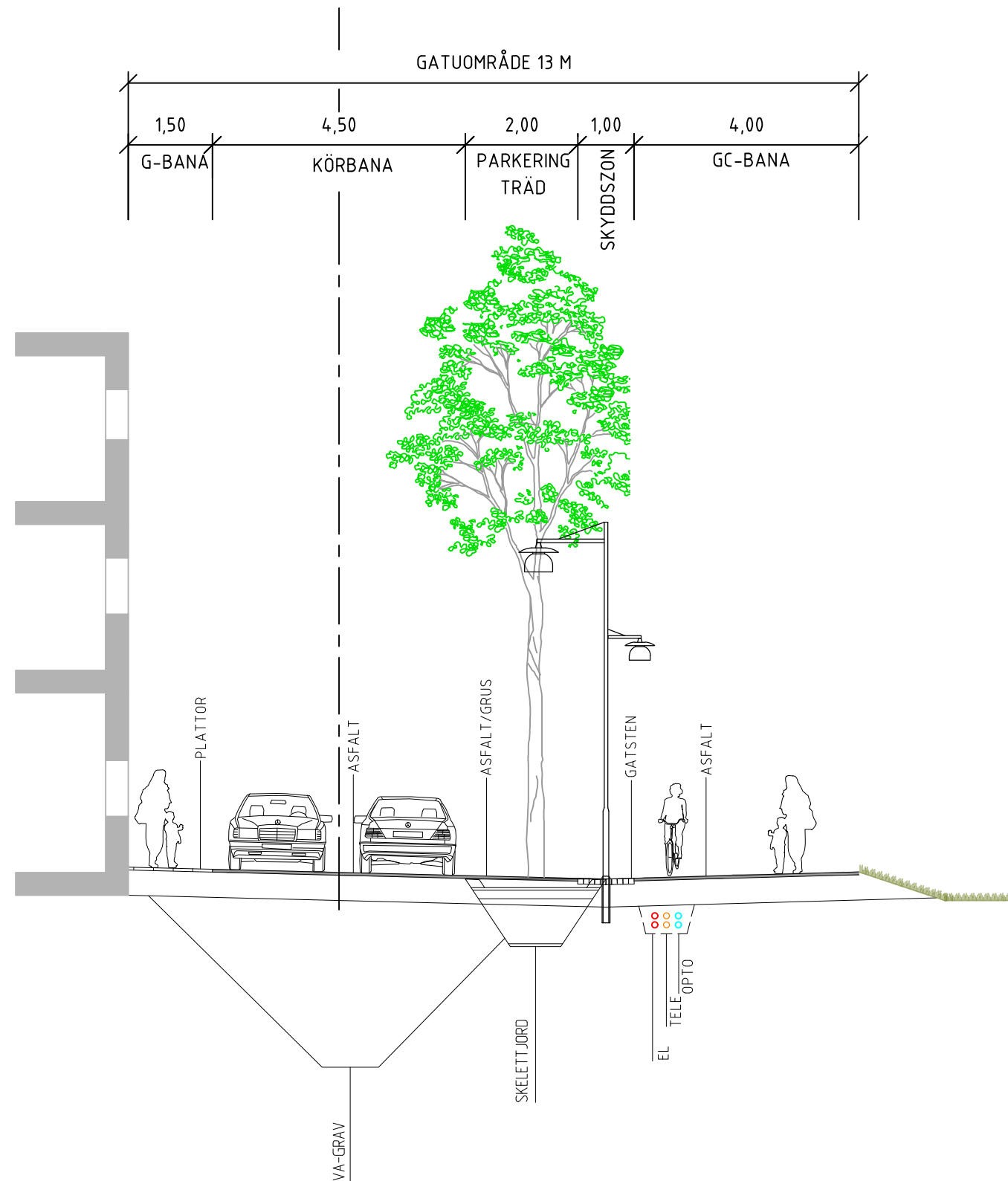

FÖRHANDSKOPIA  
2022-02-28

BET	ANT	ÄNDRINGEN AVSER	DATUM	SIGN
-----	-----	-----------------	-------	------

**FÖRPROJEKTERING**

**mark  
tema**

Propellervägen 4A  
183 62 TÄBY  
Telefon 08-7325800  
www.marktema.se

UPPDRAG NR 21030	RITAD AV / KONSTR AV MA /	UPPDRAGSLEDARE PA
---------------------	------------------------------	----------------------

DATUM 2021-XX-XX	ANSVARIG PA
---------------------	----------------

ÖSTERÅKERS KOMMUN  
NÄSÄNGEN  
SEKTION H3  
PLAN OCH TYPSEKTION

SKALA A3: 1:200 - 1:100	NUMMER T-31-3-125	BET
----------------------------	----------------------	-----

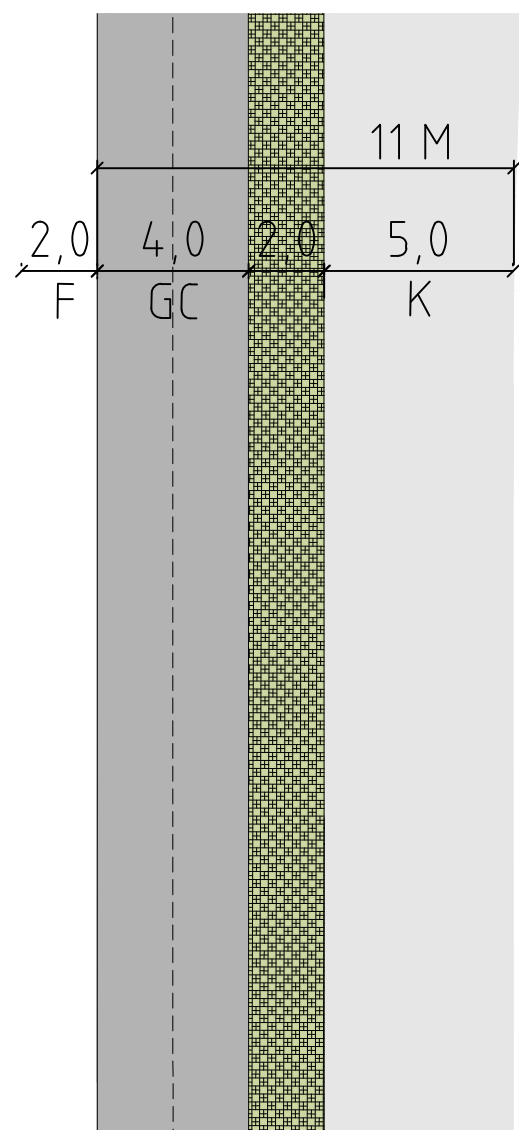

# SMÅSTADSGATA MED GC-BANA H4

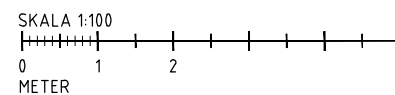
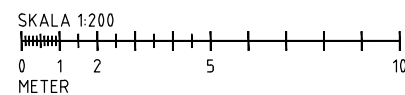
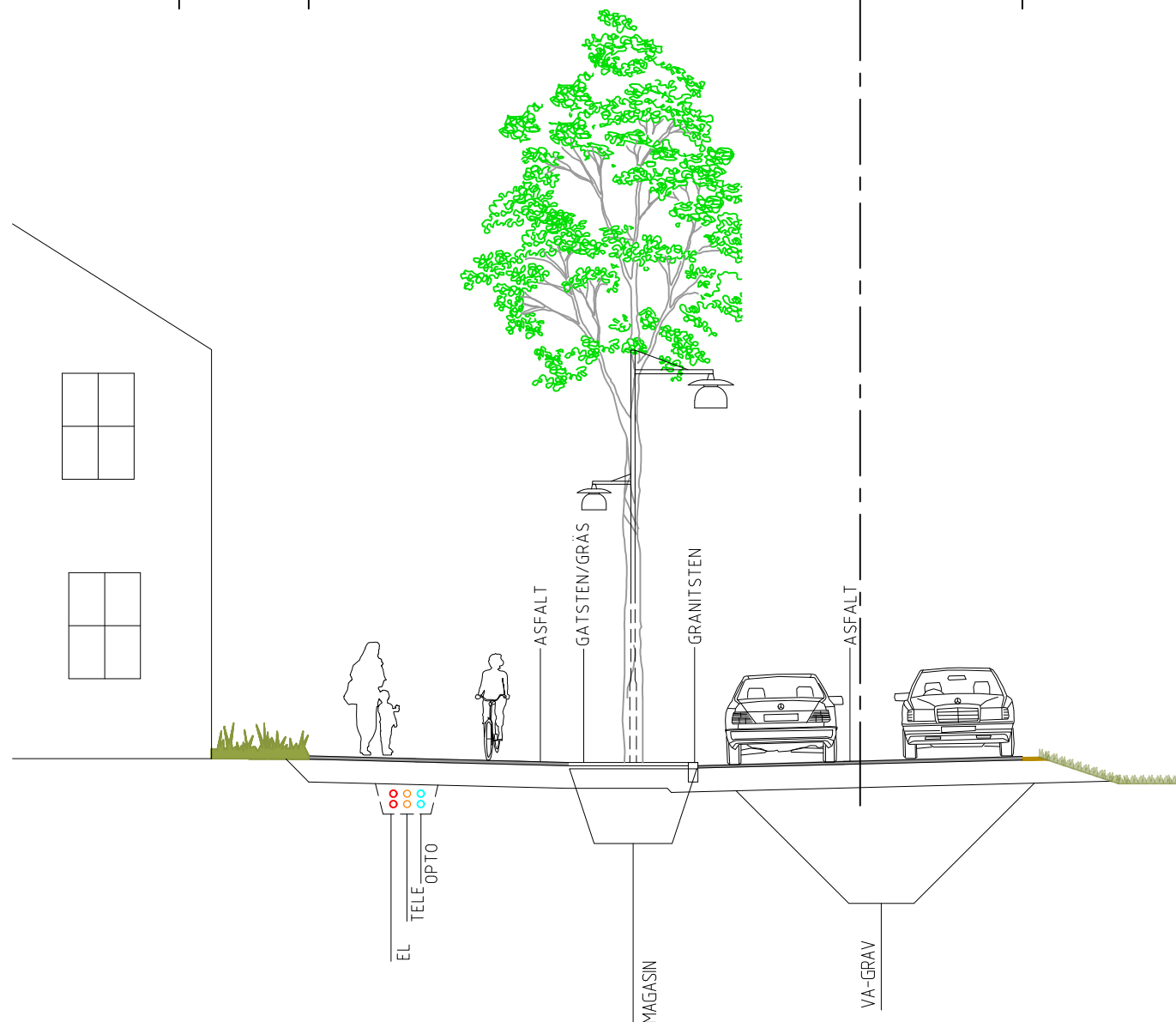
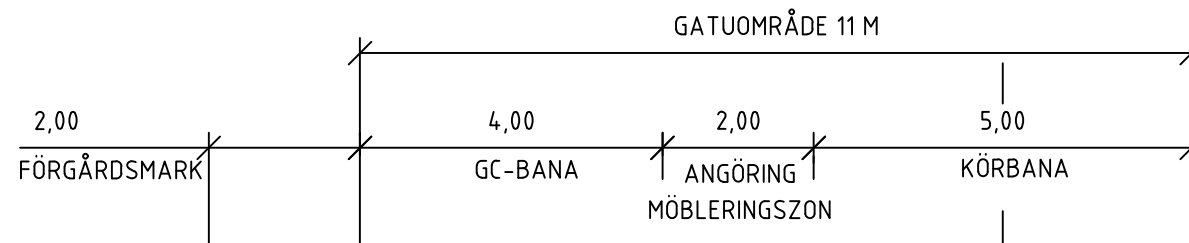

FÖRHANDSKOPIA  
2022-02-28

BET	ANT	ÄNDRINGEN AVSER	DATUM	SIGN
-----	-----	-----------------	-------	------

**FÖRPROJEKTERING**

**marktema** Propellervägen 4A  
183 62 TÄBY  
Telefon 08-7325800  
www.marktema.se

UPPDRAG NR 21030	RITAD AV / KONSTR AV MA /	UPPDRAGSLEDARE PA
---------------------	------------------------------	----------------------

DATUM 2021-XX-XX	ANSVARIG PA
---------------------	----------------

ÖSTERÅKERS KOMMUN  
NÄSÄNGEN  
SEKTION H4  
PLAN OCH TYPSEKTION

SKALA A3: 1:200 - 1:100	NUMMER T-31-3-126	BET
----------------------------	----------------------	-----



# SMÅSTADSGATA MED GC-BANA H5

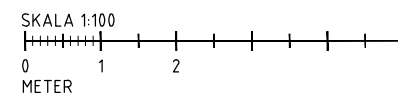
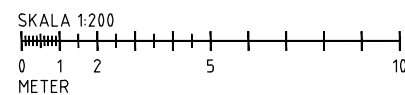
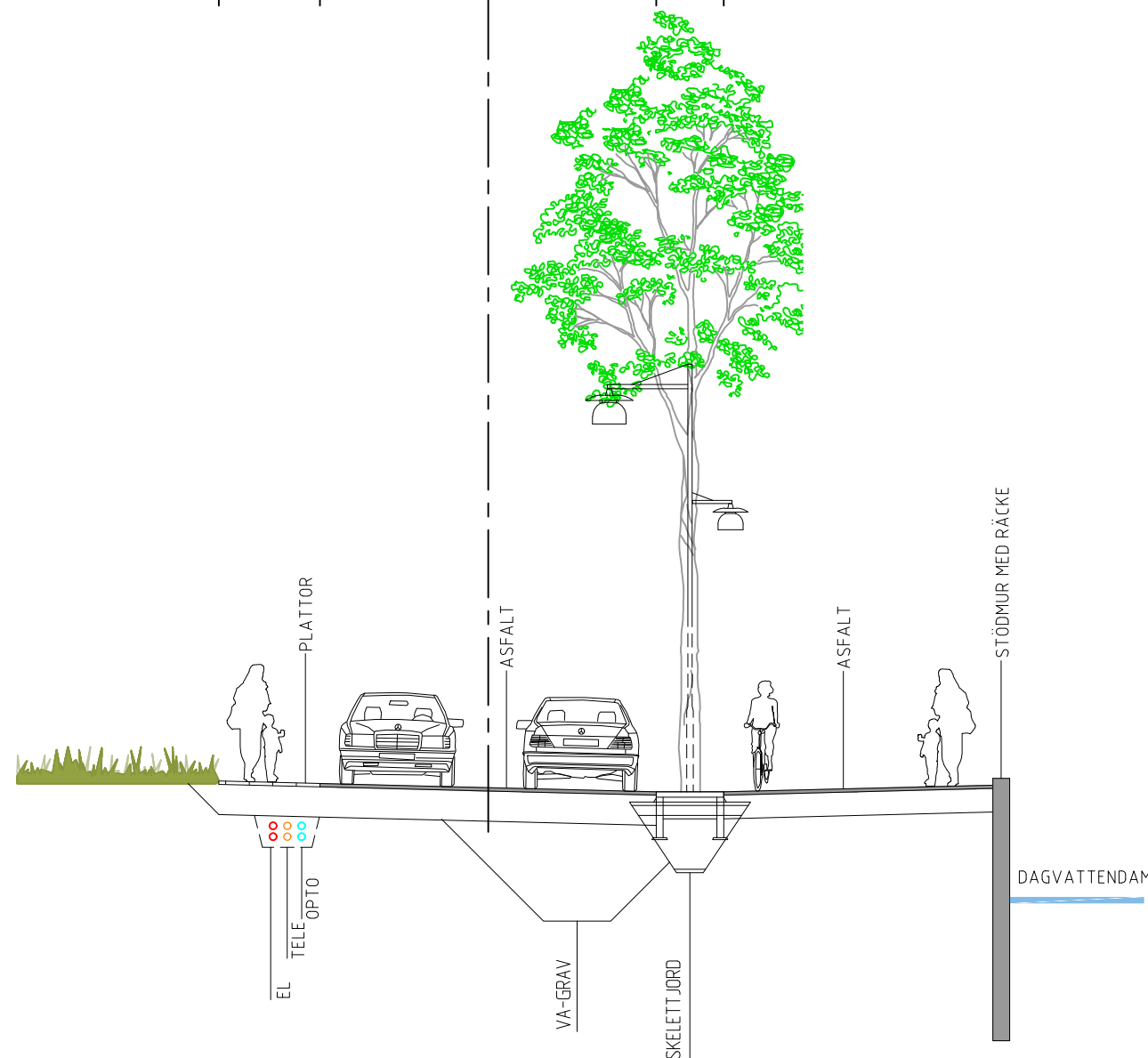
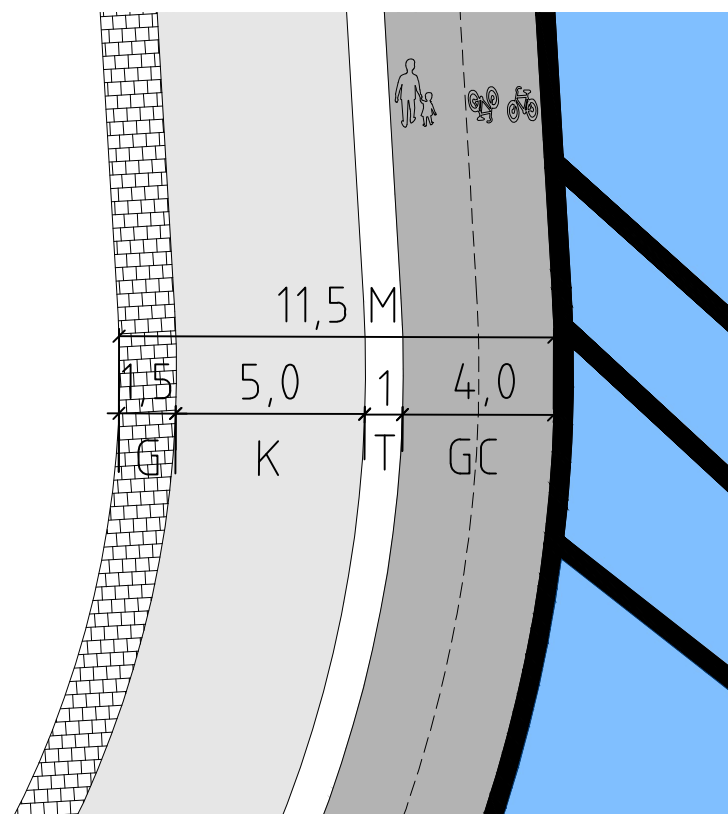
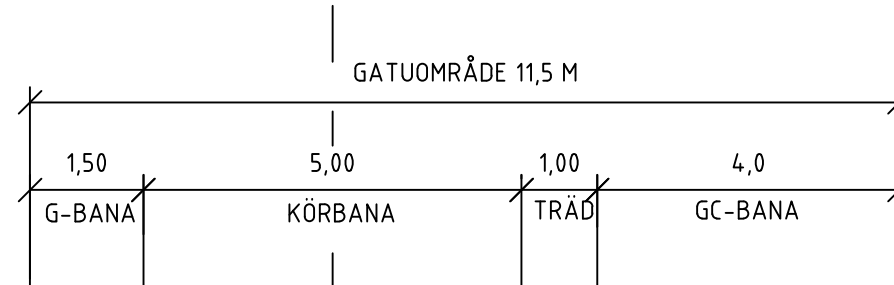

FÖRHANDSKOPIA  
2022-02-28

BET	ANT	ÄNDRINGEN AVSER	DATUM	SIGN
-----	-----	-----------------	-------	------

**FÖRPROJEKTERING**

**marktema** Propellervägen 4A  
183 62 TÄBY  
Telefon 08-7325800  
www.marktema.se

UPPDRAG NR 21030	RITAD AV / KONSTR AV MA /	UPPDRAGSLEDARE PA
---------------------	------------------------------	----------------------

DATUM 2021-XX-XX	ANSVARIG PA
---------------------	----------------

ÖSTERÅKERS KOMMUN  
NÄSÄNGEN  
SEKTION H5  
PLAN OCH TYPSEKTION

SKALA A3: 1:200 - 1:100	NUMMER T-31-3-127	BET
----------------------------	----------------------	-----

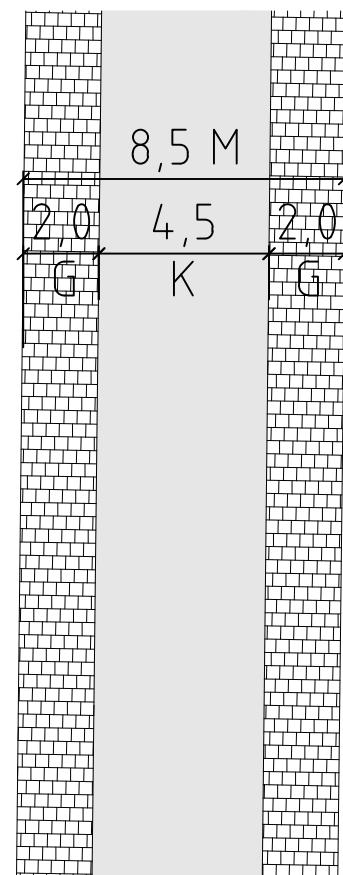

# PORTIKGATA I

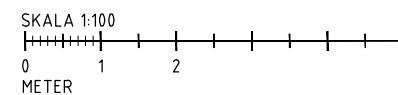
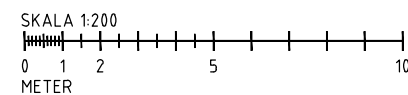
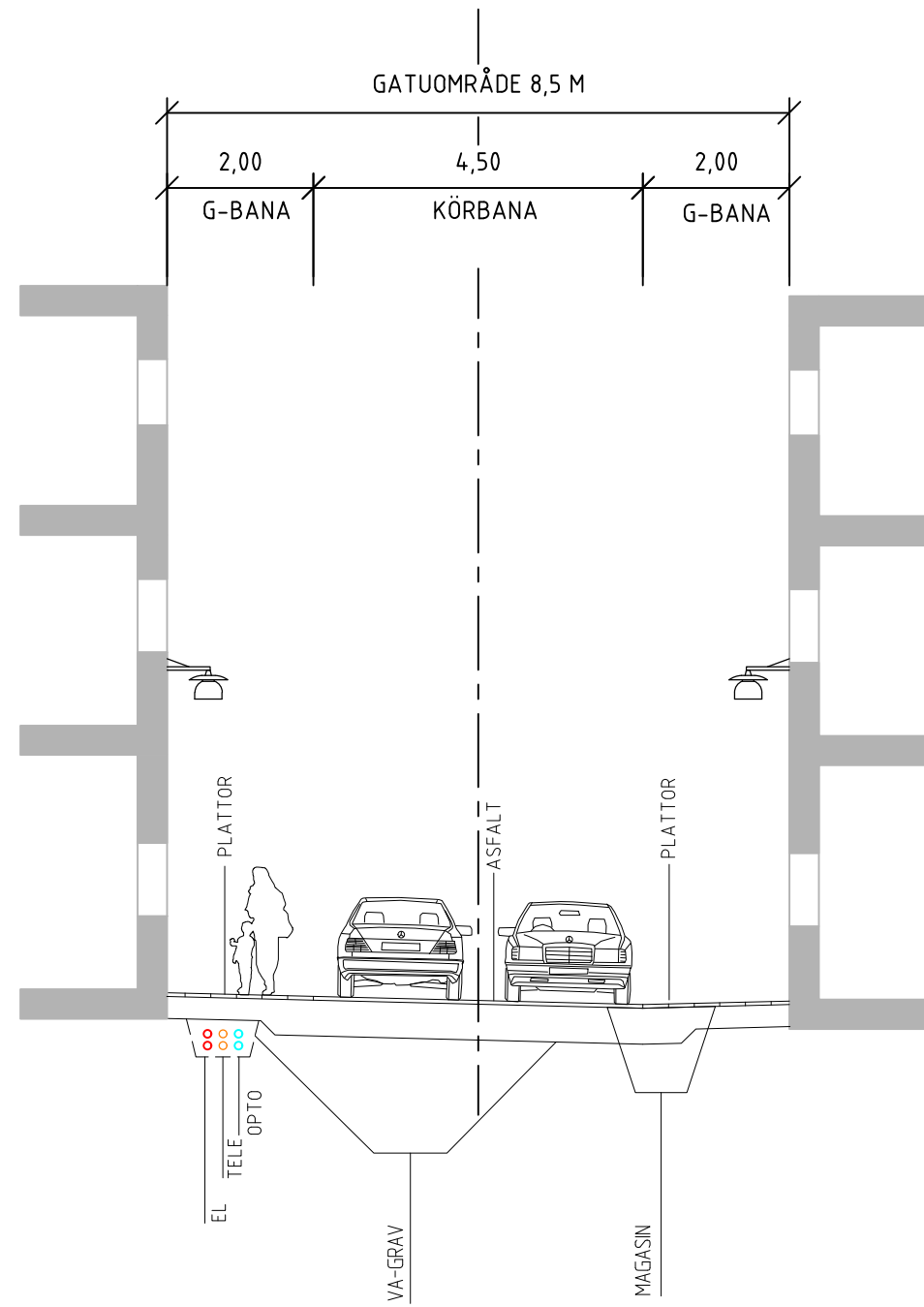

FÖRHANDSKOPIA  
2022-02-28

BET	ANT	ÄNDRINGEN AVSER	DATUM	SIGN
-----	-----	-----------------	-------	------

## FÖRPROJEKTERING

**marktema** Propellervägen 4A  
183 62 TÄBY  
Telefon 08-7325800  
www.marktema.se

UPPDRAG NR 21030	RITAD AV / KONSTR AV MA /	UPPDRAGSLEDARE PA
DATUM 2021-XX-XX	ANSVARIG PA	

ÖSTERÅKERS KOMMUN  
NÄSÄNGEN  
SEKTION I  
PLAN OCH TYPSEKTION

SKALA A3: 1:200 - 1:100	NUMMER T-31-3-128	BET
----------------------------	----------------------	-----

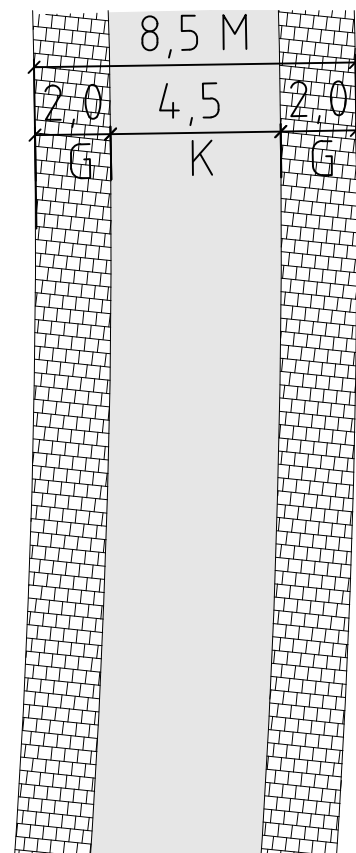

# RADHUSGATA J1

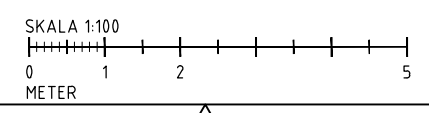
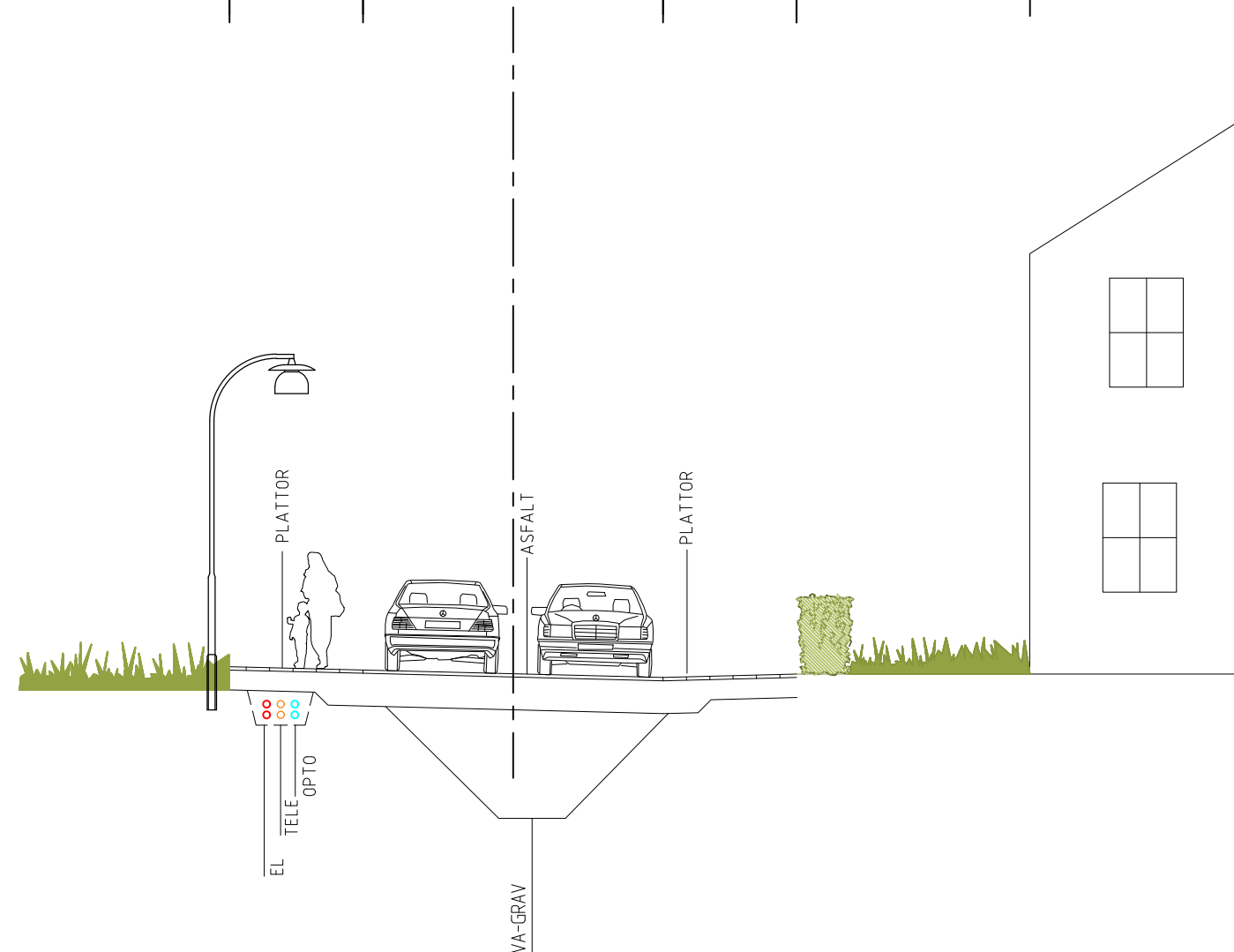
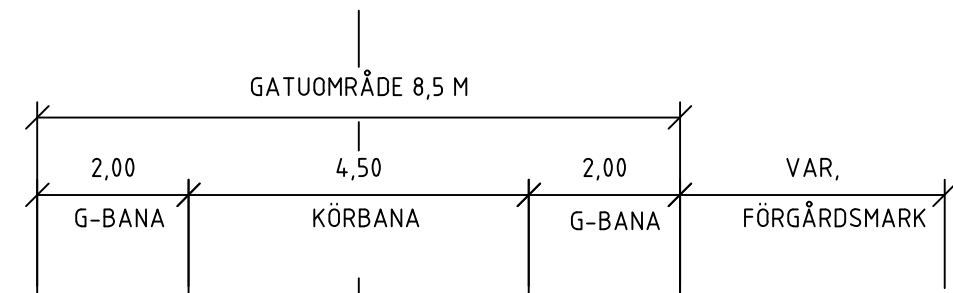

FÖRHANDSKOPIA  
2022-02-28

BET	ANT	ÄNDRINGEN AVSER	DATUM	SIGN
-----	-----	-----------------	-------	------

## FÖRPROJEKTERING

**marktema** Propellervägen 4A  
183 62 TÄBY  
Telefon 08-7325800  
www.marktema.se

UPPDRAG NR 21030	RITAD AV / KONSTR AV MA /	UPPDRAGSLEDARE PA
DATUM 2021-XX-XX	ANSVARIG PA	

ÖSTERÅKERS KOMMUN  
NÄSÄNGEN  
SEKTION J1  
PLAN OCH TYPSEKTION

SKALA A3: 1:200 - 1:100	NUMMER T-31-3-129	BET
----------------------------	----------------------	-----

# RADHUSGATA J2

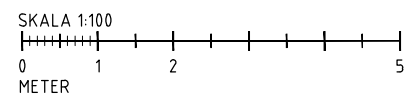
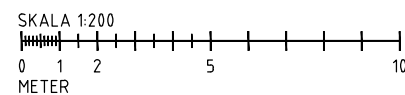
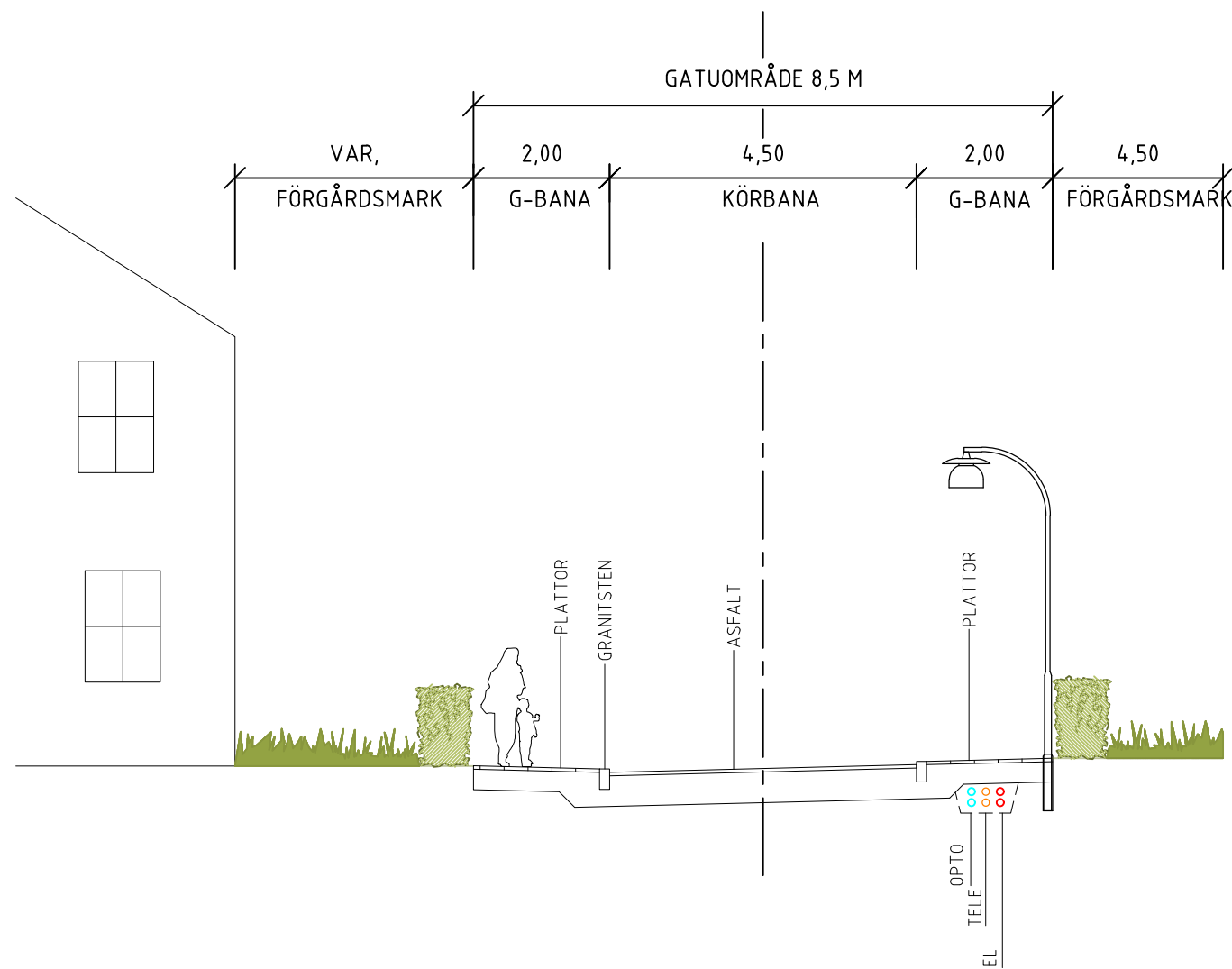
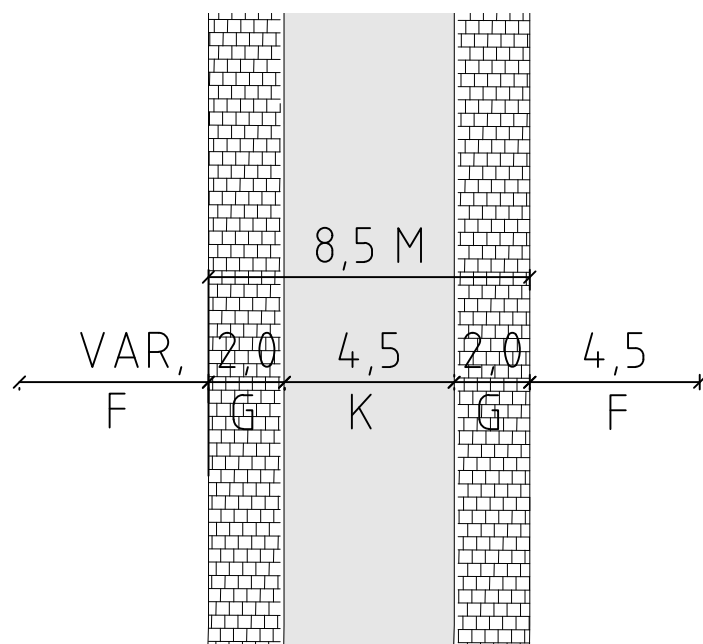

FÖRHANDSKOPIA  
2022-02-28

BET	ANT	ÄNDRINGEN AVSER	DATUM	SIGN
-----	-----	-----------------	-------	------

**FÖRPROJEKTERING**

**marktema** Propellervägen 4A  
183 62 TÄBY  
Telefon 08-7325800  
www.marktema.se

UPPDRAG NR 21030	RITAD AV / KONSTR AV MA /	UPPDRAGSLEDARE PA
---------------------	------------------------------	----------------------

DATUM 2021-XX-XX	ANSVARIG PA
---------------------	----------------

ÖSTERÅKERS KOMMUN  
NÄSÄNGEN  
SEKTION J2  
PLAN OCH TYPSEKTION

SKALA A3: 1:200 - 1:100	NUMMER T-31-3-130	BET
----------------------------	----------------------	-----

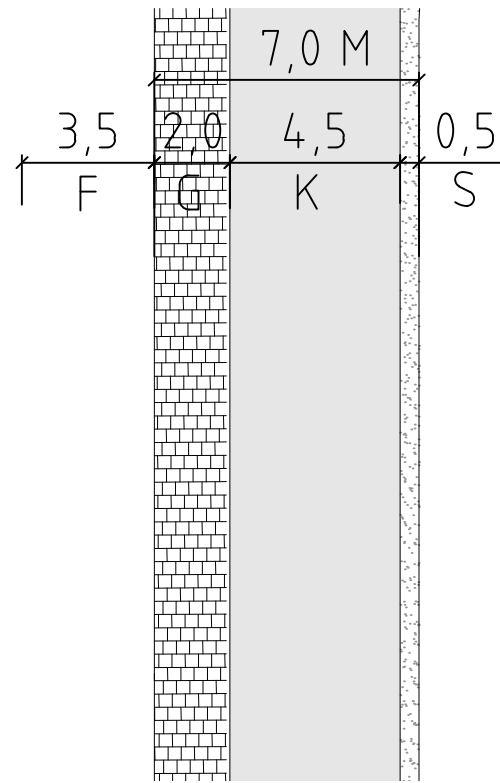

# RADHUSGATA J3

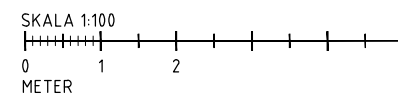
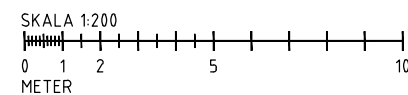

FÖRHANDSKOPIA  
2022-02-28

BET	ANT	ÄNDRINGEN AVSER	DATUM	SIGN
-----	-----	-----------------	-------	------

## FÖRPROJEKTERING

**marktema** Propellervägen 4A  
183 62 TÄBY  
Telefon 08-7325800  
www.marktema.se

UPPDRAG NR 21030	RITAD AV / KONSTR AV MA /	UPPDRAGSLEDARE PA
DATUM 2021-XX-XX	ANSVARIG PA	

ÖSTERÅKERS KOMMUN  
NÄSÄNGEN  
SEKTION J3  
PLAN OCH TYPSEKTION

SKALA A3: 1:200 - 1:100	NUMMER T-31-3-131	BET
----------------------------	----------------------	-----

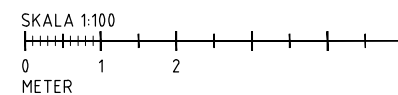
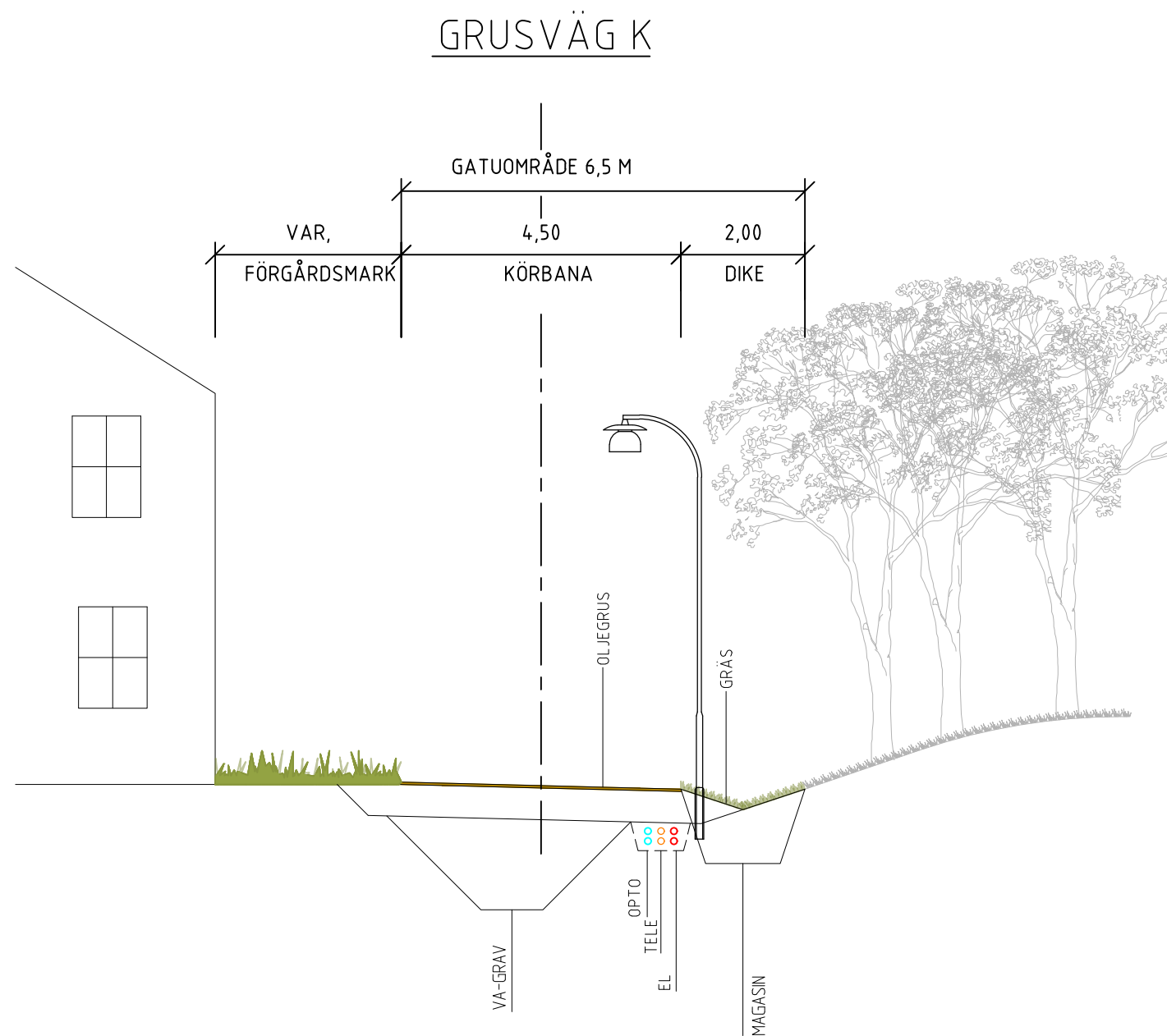
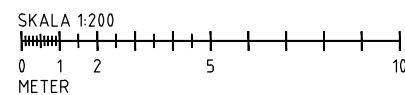
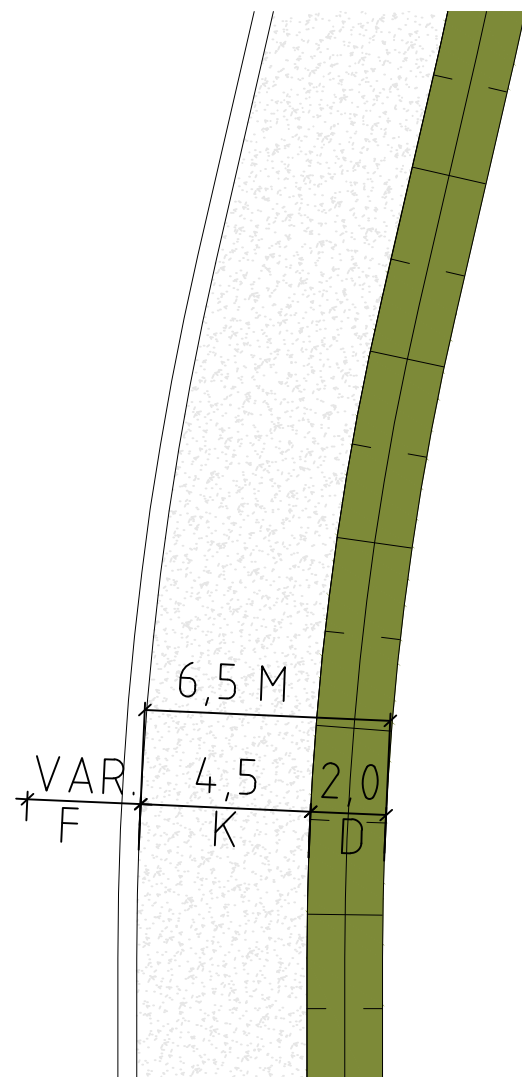

FÖRHANDSKOPIA  
2022-02-28

BET	ANT	ÄNDRINGEN AVSER	DATUM	SIGN
-----	-----	-----------------	-------	------

**FÖRPROJEKTERING**

**marktema** Propellervägen 4A  
183 62 TÄBY  
Telefon 08-7325800  
www.marktema.se

UPPDRAG NR 21030	RITAD AV / KONSTR AV MA /	UPPDRAGSLEDARE PA
---------------------	------------------------------	----------------------

DATUM 2021-XX-XX	ANSVARIG PA
---------------------	----------------

ÖSTERÅKERS KOMMUN  
NÄSÄNGEN  
SEKTION K  
PLAN OCH TYPSEKTION

SKALA A3: 1:200 - 1:100	NUMMER T-31-3-132	BET
----------------------------	----------------------	-----

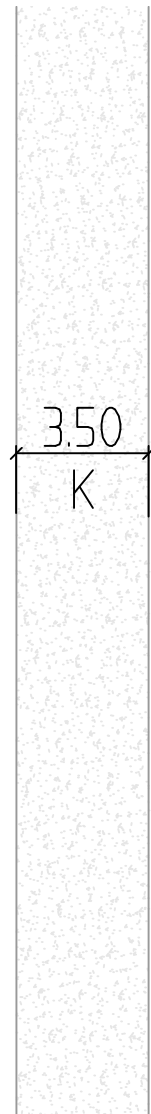

BEFINTLIG NÄS GÅRDS ALLÉ L

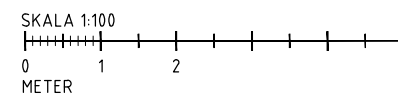
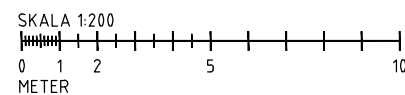
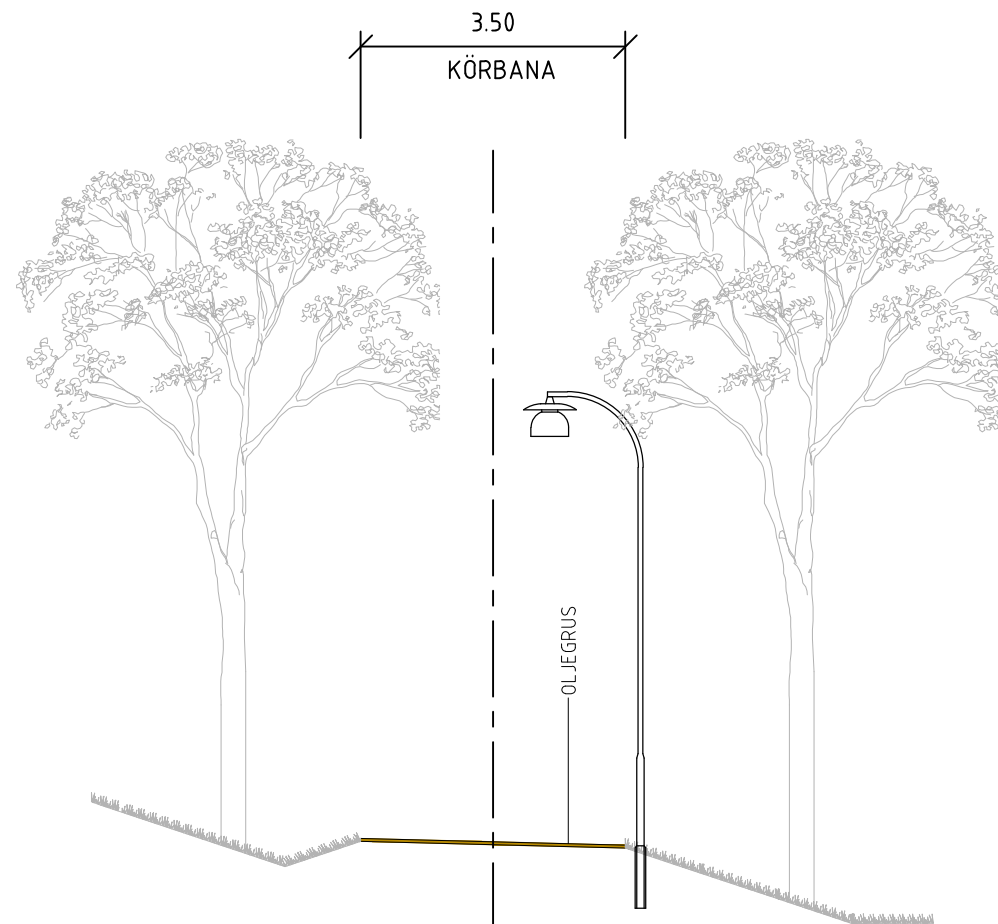

FÖRHANDSKOPIA  
2022-02-28

BET	ANT	ÄNDRINGEN AVSER	DATUM	SIGN
-----	-----	-----------------	-------	------

**FÖRPROJEKTERING**

**mark  
tema** Propellervägen 4A  
183 62 TÄBY  
Telefon 08-7325800  
www.marktema.se

UPPDRAG NR 21030	RITAD AV / KONSTR AV MA /	UPPDRAGSLEDARE PA
DATUM 2021-XX-XX	ANSVARIG PA	

ÖSTERÅKERS KOMMUN  
NÄSÄNGEN  
SEKTION L  
PLAN OCH TYPSEKTION

SKALA A3: 1:200 - 1:100	NUMMER T-31-3-133	BET
----------------------------	----------------------	-----

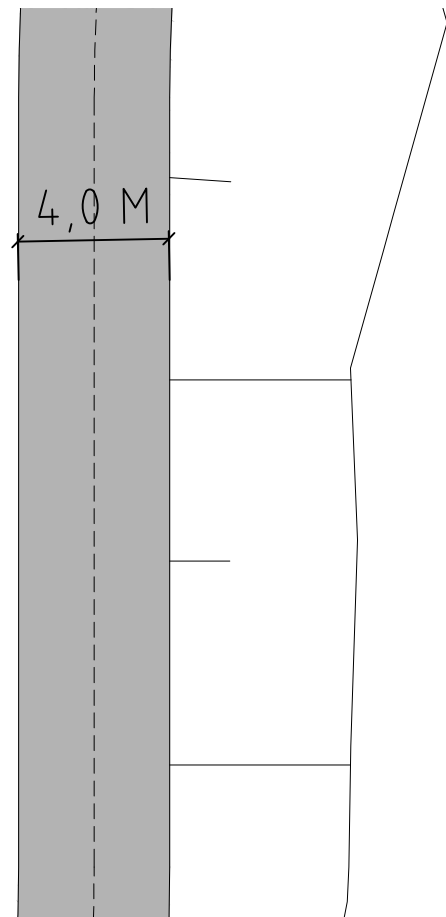

### FRILIGGANDE GC-VÄG N

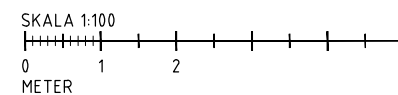
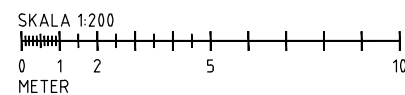
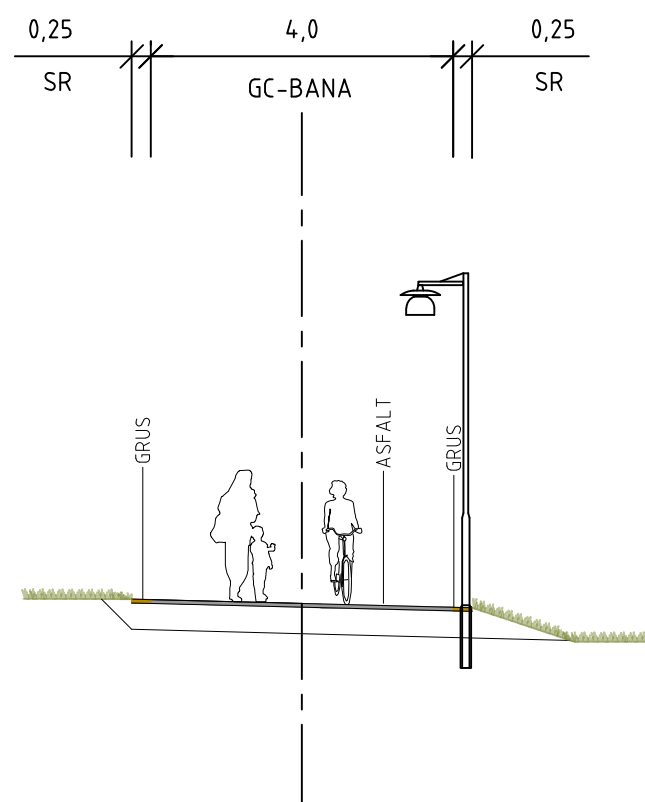

FÖRHANDSKOPIA  
2022-02-28

BET	ANT	ÄNDRINGEN AVSER	DATUM	SIGN
-----	-----	-----------------	-------	------

### FÖRPROJEKTERING

**marktema** Propellervägen 4A  
183 62 TÄBY  
Telefon 08-7325800  
www.marktema.se

UPPDRAG NR 21030	RITAD AV / KONSTR AV MA /	UPPDRAGSLEDARE PA
DATUM 2021-XX-XX	ANSVARIG PA	

ÖSTERÅKERS KOMMUN  
NÄSÄNGEN  
SEKTION N  
PLAN OCH TYPSEKTION

SKALA A3: 1:200 - 1:100	NUMMER T-31-3-134	BET
----------------------------	----------------------	-----



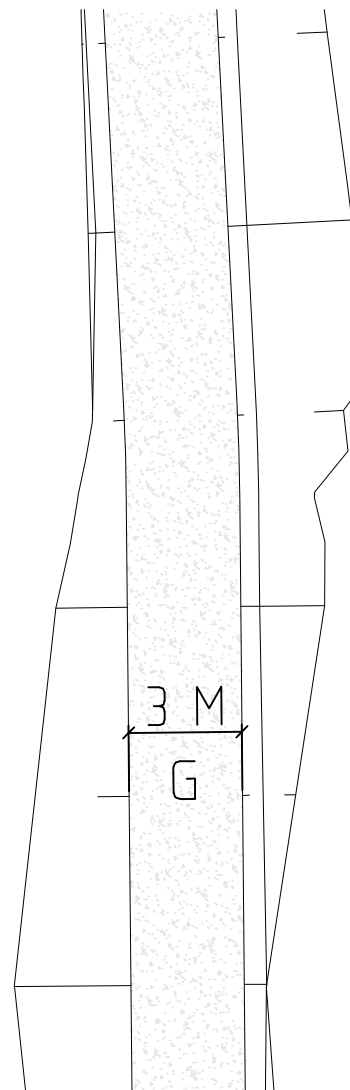

## FRILIGGANDE GÅNGBANA 0

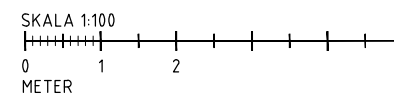
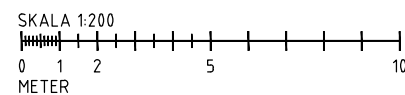
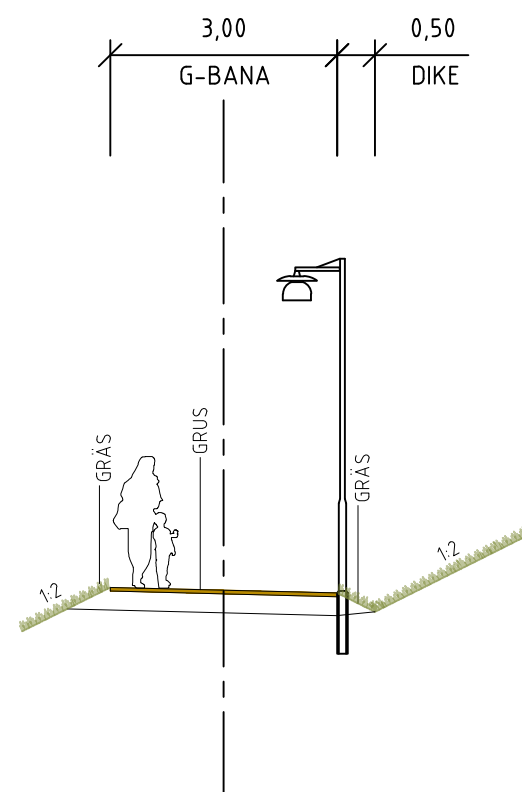

FÖRHANDSKOPIA  
2022-02-28

BET	ANT	ÄNDRINGEN AVSER	DATUM	SIGN
-----	-----	-----------------	-------	------

**FÖRPROJEKTERING**

**marktema** Propellervägen 4A  
183 62 TÄBY  
Telefon 08-7325800  
www.marktema.se

UPPDRAG NR 21030	RITAD AV / KONSTR AV MA /	UPPDRAGSLEDARE PA
---------------------	------------------------------	----------------------

DATUM 2021-XX-XX	ANSVARIG PA
---------------------	----------------

ÖSTERÅKERS KOMMUN  
NÄSÄNGEN  
SEKTION 0  
PLAN OCH TYPSEKTION

SKALA A3: 1:200 - 1:100	NUMMER T-31-3-135	BET
----------------------------	----------------------	-----

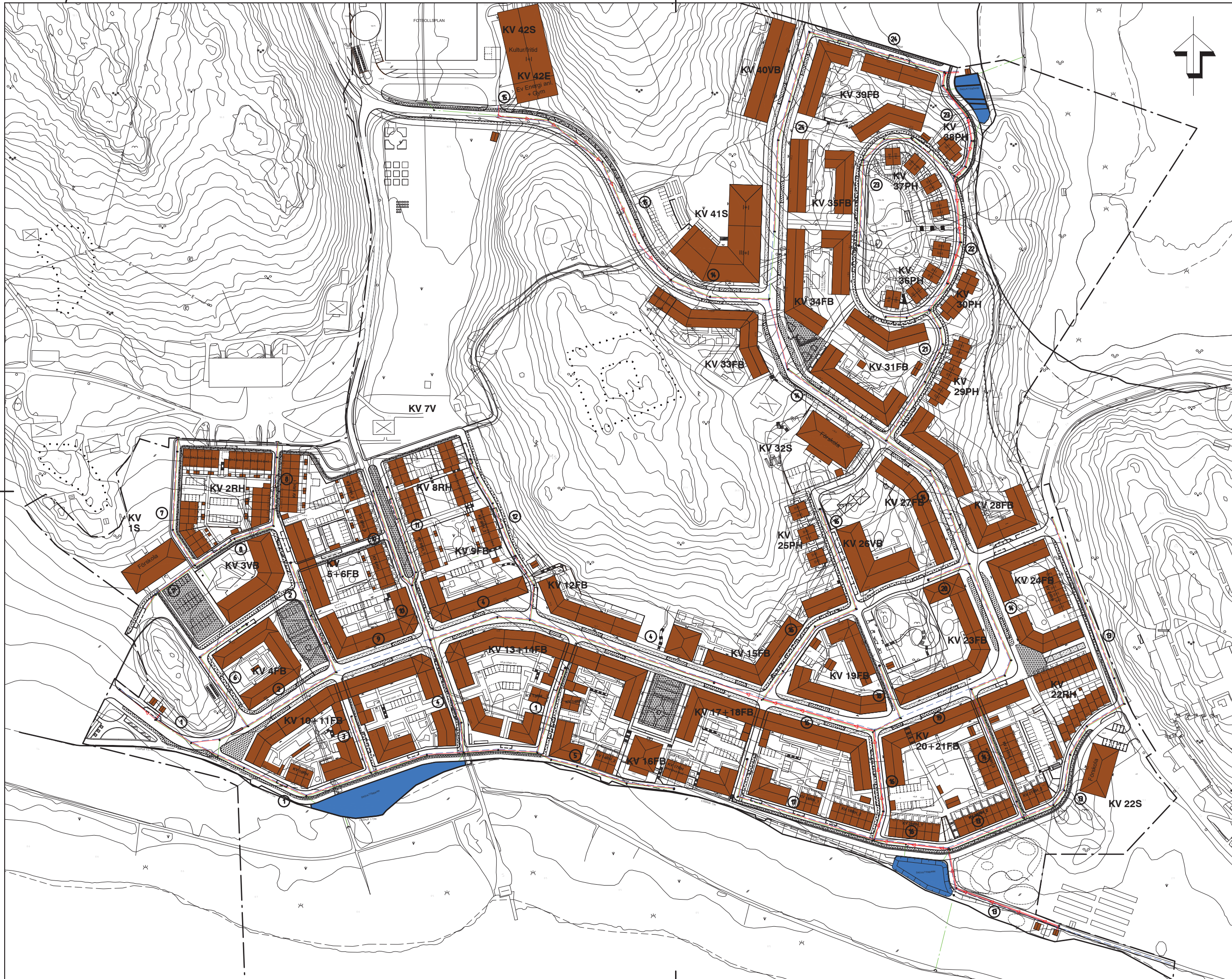

KOORDINATSYSTEM  
 PLAN: SWEREF 99 18 00  
 HÖJD: RH2000

- GRÄNSER OCH LINJER
- PLANRÄDESGRÄNS
- PLANERADE LEDN. OCH ANORDNINGAR
- SPILLVATTENLEDNING
  - TRYCKSPILLEDNING
  - VATTENLEDNING
  - DAGVATTENLEDNING
  - LEDNINGSTRÄCKA
  - ① DAGVATTENANORDNING

ANMÄRKNINGAR

HÄNVISNINGAR

FÖRHANDSKOPIA  
 2022-02-28

BET | ANT | ÄNDRINGEN AVSER | DATUM | SIGN  
**FÖRPROJEKTERING**



21030 | SS / SS | PA  
 2021-XX-XX | PA  
 ÖSTERÅKERS KOMMUN  
 NÄSÅNGEN

VA- OCH DAGVATTENPLAN ÖVERSKIKT  
 A1: 1:250 | R-51-0-101